20 gr. 20 gr.

GONIEC KRAKOWSKI

CENY OGŁOSZEŃ: Po tekście 1 mm w 2 szpaltach (szerokość szpalty 45 mm) po 72 grosze. Dla poszukujących pracy po 20 groszy. „Marginesowe" po złotych 3.— za 1 mm w 1 szpalcie (szerokość szpalty 45 mm).

Rok V. Nr. 136.

Kraków, 12, 13, 14 czerwca 1943

Nadesłane, a nie zamówione przez Redakcję rękopisy będą zwracane autorom jedynie wówczas, gdy dołączone zostaną znaczki pocztowe na opłacenie przesyłki zwrotnej. Prenumerata miesięczna 4.50 Zł., z odnoszeniem do domu 5 Zł. Na prowincji dopłata porta. Konto czekowe: Warszawa 658.

Gauleiter Sauckel przemawiał w Krakowie.

Udziałem wszystkich mieszkańców Europy jest praca.

Współudział Generalnego Gubernatorstwa w ogólno-europejskich wysiłkach. – W tej wojnie Niemcy nie skapitulują. – Słuszne i sprawiedliwe warunki pracy w Rzeszy.

Kraków, 12 czerwca. **Pełnomocnik Rzeszy dla spraw zatrudnienia i pracy Sauckel wygłosił w związku z pobytem w Generalnem Gubernatorstwie mowę wobec reprezentantów władz i instytucyj państwowych, przedstawicieli przemysłu, handlu, rzemiosła itp. Wywody mówcy, dotyczące warunków pracy w Rzeszy poprzedziło zagajenie Generalnego Gubernatora dr. Franka, który przy tej okazji wysunął przedewszystkiem współudział Generalnego Gubernatorstwa we współczesnych ogólno-europejskich wysiłkach.**

W dłuższych wywodach, których rzeczowych wartości i wyraźnej siły przekonywującej nie trzeba bynajmniej podkreślać, należy bowiem zrozumieć, że mówca jest osobistością, posiadającą daleko idące pełnomocnictwa, miarodajne dla wszystkich zagadnień pracy europejskiej — zaznaczył on między innemi, iż **liczba pracujących w Rzeszy mieszkańców Generalnego Gubernatorstwa jest wyraźnym dowodem na to, że i ten obszar faktycznie przyczynił się do zwycięstwa myśli europejskiej i ku stworzeniu nowego porządku na naszym kontynencie.**

Jeśli chodzi o przyszłą formę życiową wszystkich narodów europejskiego świata kulturalnego, to ich przyszłość zależy od zwycięstwa nowej Europy.

Niema najmniejszych możliwości — oświadczył pełnomocnik Rzeszy Sauckel — aby Europa istniała w wypadku, gdyby bolszewizm zwyciężył.

Pod jego to postacią żydostwo niszczy narody, a Europa nie ostałaby się nawet w tym wypadku, gdyby panowanie żydowskie pod inną postacią, a mianowicie kapitalizmu, plutokratów, tak zwanego amerykanizmu zdegradowało Europę do rzędu kolonjalnej potęgi pieniądza.

Pełnomocnik Rzeszy Sauckel z naciskiem wskazał na fakt, że z własnego doświadczenia bardzo dobrze zna wszelkie zagadnienia pracy. To bowiem, czego musi domagać się jako pełnomocnik dla spraw zatrudnienia i pracy w dziedzinie wysiłków od każdego pracującego w Rzeszy cudzoziemskiego robotnika, to osobiście, jako młody człowiek, musiał on wykonywać na obcej służbie. **„Jest mojem pragnieniem — oświadczył Sauckel — zapoznać polskie społeczeństwo z faktem, że w swoim czasie osobiście pracowałem we wszystkich częściach świata i to w najcięższych warunkach, mianowicie w Chile, w kraju podzwrotnikowym, w kopalniach saletry, dalej w Kanadzie, gdzie dźwigałem węgiel i koks oraz worki z pszenicą i to przeważnie 10 do 14 godzin dziennie.** Znając wszystkie lądy i morza specjalnie wysuwam ten szczegół, aby należycie zrozumiano moje zasady. Zasady te polegają na tem, aby każdy tak działał, jakgdybym ja sam był osobą, od której żąda się pracy. **Wiem przytem, że musi się żądać pracy trudnej i ciężkiej.** Zasadnicze znaczenie posiadają nietylko nie skomplikowane zagadnienia wyżywieniowe, odzieżowe i kwaterunkowe, odgrywają one zasadniczą rolę w życiu każdego pracującego człowieka, ale również jego osobiste usposobienie duchowe ma rozstrzygający walor w pracy na dłuższą metę. Ponieważ ja sam, jako były robotnik, znam metody, stosowane na całym świecie, przeto wykonując własne zadanie, mam nawet prawo i obowiązek sprostowania wszelkich zarzutów, wypowiadanych pod tym względem pod adresem Rzeszy. Moje własne przekonanie niech zatem będzie zapewnieniem również dla przeciwników Niemiec. W obliczu pracujących rzesz ludności tego kraju chciałbym stwierdzić, że znane mi są również metody, jakie stosują przeciwnicy Niemiec wobec sił roboczych. I to w dodatku nie od dzisiaj.

jowych, jest wojną prowadzoną siłami fizycznemi, jakiej jeszcze dotąd świat nie widział. **W zakresie owych środków bojowych doczeka się świat jeszcze olbrzymich niespodzianek ze strony niemieckiej. Niemiecka gospodarka wojenna nie stanęła bowiem u kresu swych wysiłków, lecz raczej dopiero je zapoczątkowała.** Niemcy nie liczą bynajmniej na krótki czas trwania wojny. W interesie Europy przeprowadzi się teraz pracę gruntowną. Niechaj więc każdy mieszkaniec Generalnego Gubernatorstwa zda sobie wyraźnie z tego sprawę, w co dzisiaj wierzy niezmiennie każdy obywatel Rzeszy: zwycięstwo Europy będzie i musi być zupełne. Nie może być mowy o remisie, nie może być mowy o kompromisie. **Będzie tylko w Europie nowy porządek.** Ludzie rozsądni, którzy w to wierzą, żyją nietylko na wschodzie Europy, w General. Gubernatorstwie, ale również i na zachodzie Europy. Weźmy dla przykładu choćby Francję, dokąd często wzywają mnie obowiązki. Stwierdzić tam można, że wiele jednostek, stojących na czołowych stanowiskach, posiada jasne i konsekwentne nastawienie w stosunku do zagadnienia nowej Europy. W czasie ostatniej rozmowy oświadczył mi szef rządu francuskiego Laval: **„Niech Pan powie Führerowi, że wszyscy rozsądni Francuzi, tak samo jak i ja, życzą sobie, aby Hitler odniósł zwycięstwo nad bolszewizmem i nad potęgą złota żydowskiego".**

Nowa Europa maszeruje we wszystkich częściach kontynentu. Niezliczone rzesze robotników francuskich pracują wspólnie ze setkami tysięcy Polaków i przedstawicielami innych narodowości obok robotnika niemieckiego. Powiem więcej; miljony obcokrajowców pracują dziś bez żadnego przymusu w zakładach przemysłu wojennego. Tak wielką i potężną jest siła wewnętrzna Niemiec. Zaznaczyć należy, że ci obcokrajowcy zaliczają się w wielu wypadkach do takich ludzi, którzy od lat dziesiątek, a często nawet od całych generacyj, wychowywani byli w zagorzałej nienawiści do Niemiec".

„W Niemczech istnieje dziś prawdziwa nowa Europa. Symbolem tego jest każdy zakład przemysłu wojennego. **I ta nowa Europa jest silna.**

Typowe metody pracy świata kapitalistycznego.

Kiedy długie lata jako marynarz podróżowałem po oceanach, miałem możność bardzo dokładnie poznać jak Amerykanie wówczas postępowali, a muszę dodać, że działo się to w początkach bieżącego stulecia — z polskimi emigrantami. Jest to szczególnie ważne tu w Krakowie, gdy powiem, że ja **zetknąłem się z owymi tysiącami, a nawet setkami tysięcy polskich uchodźców, kiedy oni przybywali do „dobrych ludzi hen w Ameryce".** Widziałem owych mieszkańców Europy wszelkich narodowości i wiem, że rok w rok dziesiątki tysięcy szły na marne, w służbie przeklętego żydowskiego anglo-amerykanizmu. Marnowali się oni przy robotach na kolejach i na szosach, żyjąc znacznie gorzej niż zwierzęta. Wiem również, że **Anglicy i Amerykanie w okresie pokojowym wynajmowali marynarzy, oszukując ich.**

Siły robocze były skazane na zagładę w związku ze styczności z dziewczętami publicznemi, wskutek hazardowych gier i wódki. Jeśli wrogowie Niemiec są na tyle bezczelni, aby dziś twierdzić, że młode dziewczęta polskie zamiast pracować w Rzeszy zostały wpakowane do domów publicznych, to nie życzę sobie niczego więcej, jak, aby ludzie, znający te zagadnienia zechcieli napisać o tem, **jak to polskie dziewczęta sprzedawano do Ameryki i w jaki sposób żydzi je tam traktowali. Takie metody nie były i nie są w Niemczech do pomyślenia.** Niechaj ci liczni Polacy, którzy przy każdej okazji tak chętnie interesują się jakąś angielską lub amerykańską bajeczką, wysłuchają najpierw co opowiadają ich ziomkowie, którzy przed kilkudziesięciu laty wyemigrowali do Ameryki i tam w praktyce zaznajomili się dokładnie z życiem amerykańskiem. **Ofiarą złota, krwi i wyzysku padli wówczas w niezliczonych wypadkach przedstawiciele tych narodów, którym obłudnicy i kłamcy z Londynu i Waszyngtonu za naszych już czasów udzielily niecnych gwarancyj.** W porównaniu z tem proces pracy w Rzeszy układa się poprawnie i bez zarzutu, mimo, iż obecna potężna katastrofa wojenna niejednokrotnie stwarza w tym względzie niezbyt łatwe warunki.

Ja, prosty i uczciwy człowiek, własną głową ręczę Führerowi za bezwarunkową uczciwość w kierowaniu siłami roboczemi w Rzeszy.

W tej dziedzinie nie jestem już bowiem nowicjuszem. Ongiś, jeszcze z pieśniami Homera na ustach wyruszyłem z jednej ze szkół bawarskich jako marynarz na morze i już za młodu zaznajomiłem się z najskrajniejszą, jaką sobie wogóle można wyobrazić, nędzą robotnika. Potem przez pięć lat dzieliłem ciężki los jeńca wojennego na pewnej wyspie, poznając przytem szykany we wszelkich odcieniach, na jakie można być tylko wystawionym w niewoli. Po wojnie światowej pracowałem w Niemczech początkowo jako robotnik w przemyśle, następnie jako technik a wreszcie jako inżynier. Moc zebranych przytem doświadczeń stanowi dzisiaj podstawę przy spełnianiu moich zadań.

Jedno tylko więc chciałbym podkreślić: zdecydowany jestem dopilnować, by wszelkie polecenia Führera oraz wymagania, jakie stawia chwila obecna, spełnione były bez reszty i to, by spełniane jednocześnie nienagannie, poprawnie i sprawiedliwie również w odniesieniu do członków tych narodów, którzy mieszkają w tym kraju".

„W całej Europie możnaby spotkać jeszcze takich „ostrożnych ludzi", którzy sądzą, iż możnaby ewentualnie jeszcze liczyć się ze zwycięstwem bolszewizmu lub też żydostwa anglo-amerykańskiego.

Tego rodzaju zwycięstwo przeciwników Niemiec nie oznaczałoby jednak nic innego, jak tylko największe nieszczęście dla wszystkich narodów Europy.

W tej wojnie Niemcy nie skapitulują.

Będziemy walczyć, i to w najgorszym nawet wypadku aż do zupełnego upadku Europy! Zanim jednak Niemcy przegrają wojnę, to i tutaj, tak jak w całej Europie, nie pozostanie kamień na kamieniu.

I tylko ten, kto nie zna Niemiec narodowo-socjalistycznych, może się liczyć z załamaniem, albo wierzyć, iż pewnego dnia w tym kraju zostanie wciągnięta na maszt czerwona flaga, bądź też, że wojska amerykańsko-angielskie bez walki wmaszerują w granice.

Podkreślam to wyraźnie dlatego, by ten lub ów z mieszkańców Gen. Gubernatorstwa nie mniemał błędnie, jakoby to nie miało już żadnego celu wyjeżdżać do pracy w Niemczech.

„Obecna wojna przy doskonałości i straszliwości swych nowoczesnych środków bo-

W czasie poprzedniej wojny stosunek rezerw roboczych przedstawiał się jak 1:10. Ten sam stosunek w obecnej wojnie wyraża się jak 9:11. Na 11 ludzi potencjału sił aljanckich trzeba liczyć 9 ludzi Europy.

Do potencjału aljantów wliczono przytem jeszcze Murzynów afrykańskich oraz mieszkańców kolonji, narody takie, jak Hindusi itp. Istnieją jednakowoż i takie części świata, gdzie intensywność pracy jest taka sama, jak w Europie. Potencjał 9:11 słuszny jest więc nietylko co do ludzi, ale też w odniesieniu pracy i posiada stanowczą przewagę nad aljantami także i pod względem siły woli.

Pomiędzy Europą a pozostałemi kontynentami wojna ta jest także i wyścigiem wydajności pracy. Wyścig ten odnosi się też nietylko do siły. **Dlatego wszyscy obywatele Europy stanąć powinni po stronie swego kontynentu. Każdy Polak powinien sobie jasno zdawać z tego sprawę, że Führer i Rzesza wymagają rzetelnej i jasnej decyzji. Prawa wojny będą doznawały zmian również i w dziedzinie pracy.** Chciałbym najwyraźniej zapewnić, że ów stosunek 9:11 pod każdym względem będzie dokonany. Europejska siła robocza będzie użyta podczas tej wojny w sposób roztropny i w takich miejscach, gdzie istnieje ku temu potrzeba.

Do przedstawicieli urzędów pracy, obecnych na sali, zwrócił się pełnomocnik Sauckel z następującemi słowami: „Podległe mi urzędy oraz urzędników zobowiązuję niniejszem uroczyście do tego, aby bez zastrzeżeń i lojalnie oddawali się do dyspozycji Generalnego Gubernatora. Można też spokojnie wypowiedzieć: muszą być wydane ostre zarządzenia.

Tak samo, jak twardy materjał, naprzykład szlachetną stal, obrabiać można jedynie przy użyciu najwyższej inteligencji i największych zdolności, tak też jedynie nienaganne i poprawne metody tworzyć powinny podwaliny do stosowania surowości we wszystkich koniecznych zarządzeniach. **Nie jest to rzeczą łatwą wyrwać robotnika polskiego z grona jego rodziny, aby go zapośredniczyć do pracy w Rzeszy. Wiem z własnego doświadczenia, jak to ciężko. Mimo to można tego dokonać w sposób uca-**

ciwy. Niemcy nie są sadystami i gwałtownikami, którzyby znajdowali przyjemność w użyciu siły.

Jeżeli musimy być jednak niekiedy nieustępliwi, to jesteśmy przekonani, że służymy tem samem szlachetniejszemu i koniecznemu celowi. Każdego, kto pozwoliłby się przekupić dla osobistych zysków lub też bierze łapówki, oddałbym w ręce kata. Przy zapośredniczaniu sił roboczych oraz przy użyciu ich w Rzeszy, nie zarabia się bowiem pieniędzy, ponieważ cała Europa odnosi z tego korzyści.

Na tem właśnie polega zasadnicza różnica, występująca u aljantów, którzy na handlu pracą najemną dorabiali się największych fortun.

„Zasady odnoszenia się do ludzi są w Rzeszy bez różnicy jednakowe. **Wszyscy wiedzą o tem, że praca w Rzeszy nie jest rozrywką. Znajdujemy się bowiem pod znakiem uciążliwej wojny.**

Naród niemiecki obowiązuje surowy, ale zarazem sprawiedliwy system racjonowania.

Byłoby zatem niesłusznem przyznawać cudzoziemcom warunki racjonowania bardziej korzystne. **Wszyscy Niemcy, bez względu na to, czyto mężczyzna czy też kobieta, ciężko pracują.** Mamy zatem prawo i obowiązek wymagać to samo, co od narodu niemieckiego również od pozostałych narodów europejskich, które nie z naszego polecenia stanęły u naszego boku, ale z woli losu. Jesteśmy związani w Europie wspólnym losem. **Zasady traktowania w Rzeszy pracowników, nie będących Niemcami, są więc zupełnie proste i nie wymagają komentarzy. Są oni traktowani sprawiedliwie i przyzwoicie. Kto dokucza lub szykanuje pracownika, nie będącego Niemcem, będzie ukarany, przyczem podległym mi władzom nieraz wskazywałem, iż mają postępować w myśl tych wskazań.**

Przy tej okazji pragnąłbym jeszcze stwierdzić, że osoby obcych narodowości pracują dobrze.

Gdyby bowiem Anglicy i Amerykanie wiedzieli o tem, jak przyzwoicie i korzystnie oni pracują, to niezawodnie popadliby w rozpacz. Nieraz w ciągu długich nocy stawałem wobec pytania, czemu to należy przypisywać, że miljony robotników sowieckich oraz niezliczone Rzesze Polaków i Francuzów, a więc przedstawiciele tych narodów, których armje zostały pokonane przez wojska niemieckie, u nas tak poprawnie pracują. Fakt ten można sobie tylko w ten sposób wytłumaczyć, **że w swej głębokiej istocie narody te odczuwają potęgę wielkiej misji dziejowej.** W przeciwnym bowiem razie byłoby to rzeczą niemożliwą. Jestem przekonany, że setki i tysiące Polaków są równie dumni ze swego pochodzenia narodowego i tak samo i równie mocno kochają własną ojczyznę, jak my Niemcy nasza. Mimo to jednak pracują oni u nas bynajmniej nie dlatego, że za ich plecami stoją karabiny maszynowe — te bowiem są na froncie — lecz dlatego, iż o tem przekonał ich los. Miljony pracowników-obcokrajowców przebywają u nas nie dlatego — jak to stale twierdzą angielscy i amerykańscy żydzi — że jesteśmy wcielonymi szatanami. Miljony tych ludzi dlatego pracują w Rzeszy, ponieważ poznały się na tem bezczelnem kłamstwie, gdyż traktuje się je przyzwoicie. **Oświadczam na tem miejscu, że ci pracownicy zatrudnieni są w Rzeszy faktycznie na tych samych warunkach, jak robotnik niemiecki. Są oni dobrze odżywiani i poprawnie traktowani, a warunki mieszkaniowe są całkiem odpowiednie. Jesteśmy wierni zasadom chrześcijańskim,** które stosujemy codziennie i to po tysiąckroć dokładniej aniżeli to czynią przeciwnicy Niemiec w obecnej wojnie. Jesteśmy zdecydowani głosić tę prawdę coraz dokładniej wszystkim narodom, zamieszkującym Europę, jako że bezpieczeństwo narodów europejskich zależeć może obecnie jedynie od tego, iż popierają one walkę ze sprzysiężeniem bolszewickiem i kapitalistycznem, z hartem i pełnem poświęceniem. Zimny rozsądek sam dyktuje takie postępowanie. Jak wiadomo, walka toczy się o sprawiedliwość, która jest sednem porządku europejskiego. **Udziałem wszystkich mieszkańców Europy jest zatem praca. Kto pracuje, musi żyć. Istnieją po temu środki i sposoby, aby zapewnić dostateczne racje żywnościowe członkom rodzin, osób pracujących w Rzeszy. Wbrew wszelkim trudnościom znajdą się środki zaradcze, aby zabezpieczyć należytą ilość artykułów żywnościowych Polakom, pracującym na ziemi ojczystej.** Najwyższe czynniki Rzeszy upoważniły mnie do wypowiedzenia takiego oświadczenia. Na ten temat nie trzeba będzie dyskutować.

W związku z tem zwracam się z powszechnym apelem do rolników i ziemian w Generalnem Gubernatorstwie. Stale zatrudniona ludność oraz jej dzieci i rodziny uzyskają tylko wówczas należyte wyżywienie, jeśli ludność wiejska największym wysiłkiem przyczyni się do osiągnięcia pomyślnych zbiorów i zebrane plony odda właściwym czynnikom do sprawiedliwego rozdziału. Kto jednak nie przyczynia się do zwycięstwa Europy, ten niech się sam troszczy, aby dostał coś do jedzenia. Kto jest przeciwnikiem Niemiec — jest naszym wrogiem. Przeciwko tym zastosuje się prawa wojenne. Kto natomiast lojalnie stoi koło nas i dzieli z nami zrządzenia losu, może się spodziewać lojalnego ze strony Niemiec traktowania“.

3-letni bilans udziału Włoch w wojnie

Niezłomna wola zwycięstwa. – Walki o Pantellerję drogowskazem dla narodu.

Rzym, 12 czerwca. **Zarówno trzecia rocznica wypowiedzenia wojny aljantom przez królestwo włoskie, jak również walka tocząca się o wielką fortecę śródziemnomorską Pantellerję skupiają w obecnej chwili zainteresowanie świata na tym kraju, który może się wykazać w ciągu ostatnich trzech lat niezwykłą wytrwałością w boju, jak też licznymi sukcesami, mimo trudnych nieraz epizodów wojennych.** W związku z rocznicą przystąpienia do wojny wydał podsekretarz stanu w ministerstwie marynarki i szef sztabu marynarki wojennej, **admirał Ricardi,** rozkaz dzienny do załogi okrętów wojennych, w którym powiedział między innemi:

„Marynarze Włoch! przelstoczyliście rzymski ideał w czyn i pozostaliście wierni waszym przekonaniom, skoro od trzech lat walczycie zdecydowanie i po bohatersku przeciwko nieprzyjacielowi, który uczynił wszystko — bezskutecznie — aby sparaliżować waszą odwagę bojową“.

Rozkaz dzienny kończy się zaś słowami: „Jestem przekonany, że wasze bohaterstwo będzie zawsze godne wielkiej ojczyzny. Niech żyje król! niech żyje Duce!“

Prasa włoska, która komentuje rocznicę przystąpienia Włoch do wojny, jak również wspomniany rozkaz dzienny wyraża się, że cały naród włoski zrozumiał dobrze sens słów admirała Ricardi. Obecna wojna jest niezwykle ciężka, ale niema innego sposobu, aby uniknąć jej i połączonych z nią ofiar“ — pisze Appelius w „Popolo d'Italia“.

Nietylko słowa, ale również czyny potwierdzają to stanowisko włoskiego narodu: gdy ostatnio aljanci zrzucili nad Pantellerją ulotki wzywające wojska włoskie do poddania się, **te ostatnie nie udzieliły żadnej odpowiedzi, dając tem samem do poznania, że może być mowa tylko o dalszej walce.**

Również **prasa niemiecka** podkreśla w swoich artykułach, omawiających sytuację Włoch zdecydowaną postawą tego kraju: „Berliner Börsen Zeitung“ uznaje wytrwałość, miłość ojczyzny i zdecydowaną wolę oporu u włoskiego narodu. Tegoż samego zdania jest „Deutsche Allgemeine Zeitung“.

W związku z rocznicą zwrócił się **japoński premjer Tojo do narodu włoskiego,** mówiąc między innemi w swojem orędziu, że: „naród włoski spogląda pod kierownictwem Mussoliniego z wyraźną decyzją na obecne trudności oraz w zaufaniu, że osiągnie ostateczne zwycięstwo. Cokolwiekby miało stanąć nam na drodze, jestem przekonany, że doprowadzimy tę wojnę za sprawiedliwość do końca, uzyskując ostateczne zwycięstwo“.

Sukcesy włoskiej marynarki wojennej w cyfrach

Rzym, 12 czerwca. **Z okazji dnia włoskiej marynarki wojennej urzędowe koła włoskie ogłaszają ogólną statystykę z działalności i sukcesów włoskiej marynarki wojennej.**

Od 10 czerwca 1940 do 31 maja 1943 siły nadwodne włoskiej marynarki wojennej zadały nieprzyjacielowi następujące straty:

Okręty wojenne — zatopione dwa o łącznej pojemności 65.000 ton, uszkodzone trzy z pojemnością 90.750 ton. **Lotniskowce — uszkodzono dwa** o łącznej pojemności 37.450 ton. **Krążowniki — zatopiono 17** o łącznej pojemności 120.850 ton, uszkodzono 24 o pojemności 188.000 ton. **Kontrtorpedowce i łodzie torpedowe — zatopiono 35** o łącznej pojemności 53.850 ton, uszkodzono 15 o pojemności 22.500 ton. **Łodzie podwodne — zatopiono 89** o pojemności 91.909 ton, uszkodzono trzy o pojemności 3.000 ton. **Okręty pomocnicze — zatopiono 21** z łączną pojemnością 34.104 tony, uszkodzono sześć z pojemnością 870 ton. **Statki handlowe — zatopiono 159** o pojemności 1,110.603 brt., uszkodzono 18 z pojemnością 88.660 brt. **Cysternowców — zatopiono 31** z łączną pojemnością 276.415 brt., uszkodzono jeden pojemności 10.000 brt. **Okrętów o typie bliżej nieoznaczonym — uszkodzono siedem** o łącznej pojemności 16.000 brt.

Łącznie więc zatopiono 354 okręty o pojemności 336.113 ton, a 1.387.018 brt., uszkodzono 79 o łącznej pojemności 358.570 ton, a 98.660 brt.

Włoskie łodzie podwodne zadały nieprzyjacielowi następujące straty od 10. 6. 1940 do 31. 5. 1943 r.:

Okręty wojenne — zatopiono dwa o łącznej pojemności 65.000 ton, uszkodzono jeden pojemności 29.150 ton. **Lotniskowce — uszkodzono dwa** o łącznej pojemności 37.450 ton. **Krążowniki — zatopiono sześć** o łącznej pojemności 38.180 ton, uszkodzono osiem o pojemności 61.600 ton. **Kontrtorpedowce i łodzie podwodne** — zatopiono 20 o łącznej pojemności 30.215 ton, uszkodzono dwa pojemności 3.000 ton. **Łodzie podwodne — zatopiono sześć** o łącznej pojemności 8.090 ton. **Okręty pomocnicze — zatopiono sześć** o łącznej pojemności 26.394 ton. **Statki handlowe — zatopiono 139** z łączną pojemnością 976.211 brt., uszkodzono 12 z pojemnością 68.000 brt. **Cysternowce — zatopiono** 29 z łączną pojemnością 260.415 brt., uszkodzono jeden pojemności 10.000 brt. Statki o typie bliżej nieoznaczonym — uszkodzono dwa o łącznej pojemności 4.000 brt.

Łącznie więc zatopiono 208 statków z łączną pojemnością 168.279 ton, a 1.236.626 brt. uszkodzono, zaś 28 o łącznej pojemności 135.100 ton, a 78.000 brt.

Od czasu rozpoczęcia się wojny włoskie siły morskie nadwodne stoczyły ogółem 29 potyczek morskich. Dalej zaś włoskie łodzie szturmowe przeprowadziły sześć akcyj przeciwko nieprzyjacielowi, pierwszą w zatoce Suda w dniu 26 marca 1941, drugą w porcie Malty w dniu 26 lipca 1941, trzecią w porcie Gibraltaru w dniu 20 września 1941, czwartą w porcie Aleksandrji w dniu 19 grudnia 1941, piątą w porcie Gibraltaru w dniu 18 września 1942, a szóstą w porcie Algieru w nocy na 12 grudnia 1942 r.

Szczegóły działań włoskiej marynarki wojennej.

Rzym, 12 czerwca. **Z okazji „dnia marynarki“, obchodzonego we Włoszech w dniu 10 czerwca, dowiadujemy się ciekawych szczegółów z okresu trzech lat wojny morskiej, prowadzonej przez Włochy.**

Tak np. w 7-miu miesiącach konfliktu grecko-albańskiego, od listopada 1940 do maja 1941 r. przetransportowano przez Adrjatyk na front bałkański 560.000 żołnierzy i 704.000 ton materjału wojennego, oraz 16.000 samochodów. W dalszym ciągu podaje się liczby, dające pogląd na olbrzymie trudności, na jakie narażone są transporty morskie. **Niemniej jak 2,106.000 ton materjału wojennego przetransportowano przez morze Śródziemne do Libji i Egiptu od początku wojny aż do opuszczenia Trypolisu, również przewieziono tam przeszło 54.000 czołgów i samochodów, a wreszcie 211.000 ludzi.**

Wojna morska, prowadzona o posiadanie Tunisu, mimo stosunkowo krótkiego przejazdu przez Kanał Sycylijski, stanowiła najtrudniejszą operację wojenną, jaką kiedykolwiek dotąd marynarka włoska przeprowadziła, ponieważ ciasna przestrzeń pozwalała aljantom rozwinąć całą siłę ataku. Z pobliskiej twierdzy maltańskiej przeszkody w komunikacji morskiej z Tunisem, a szczególnie przeszkody z powietrza, były tak silne, że w pewnych okresach czasu przejazd połączony był z wielkiemi niebezpieczeństwami. Ofensywa lotnicza aljantów, jak i inne konieczności natury wojskowej zmuszały do wypuszczania konwojów z włoskich portów więcej oddalonych, aniżeli porty sycylijskie. W tak trudnych okolicznościach wykonano szczęśliwie przetransportowanie do Tunisu 72.000 żołnierzy, 353.000 ton materjału, oraz 13.000 samochodów.

W rozpoczynającym się czwartym roku wojennym, mimo nie dających się uniknąć strat w okrętach i załogach, w ubiegłych trzech latach wojny marynarka włoska nie straciła na zdolności działania. Liczba poległych i zaginionych członków floty włoskiej wynosi 17.500 żołnierzy, w tym przeszło tysiąc oficerów marynarki wojennej, w cyfrze tej nie mieszczą się straty włoskiej marynarki handlowej, określające się w liczbie 2.200 ludzi.

Spokojny przebieg dnia na froncie wschodnim.

Berlin, 12 czerwca. **Naczelna komenda niemieckich sił zbrojnych komunikuje z głównej kwatery Führera w dniu 10 czerwca:**

Na froncie wschodnim dzień wczorajszy przebiegł spokojnie. W rejonie na zapleczu środkowego odcinka frontu zakończono dalszą akcję, skierowaną przeciwko silnym bandom bolszewickim. Na bezdrożnych terenach leśnych, przy współdziałaniu formacyj węgierskich i wojsk tubylczych, otoczono i zniszczono grupy band. W ręce nasze wpadło 207 obozów, liczna broń i wielkie ilości zapasów zaopatrzeniowych.

Lekkie jednostki niemieckiej marynarki wojennej zatopiły u wybrzeża kaukaskiego dwa statki dowozowe nieprzyjacielskie o łącznej pojemności 800 brt. U wschodniego wybrzeża morza Azowskiego lotnictwo zniszczyło znowu łodzie, przeznaczone do lądowania, a w zatoce Fińskiej zatopiło sowiecką łódź patrolową, zaś na Dalekiej Północy wznieciło pociskami pożar na nieprzyjacielskim statku patrolowym.

Formacje ciężkich niemieckich samolotów bojowych w nocy na 10 czerwca przeprowadziły skoncentrowany atak na jeden z ważnych sowieckich zakładów zbrojeniowych w Jarosławiu nad górnym biegiem Wołgi. W rozległych urządzeniach fabrycznych powstały wielkie pożary przestrzenne.

Podczas walk powietrznych nad morzem Śródziemnem myśliwcy niemieccy i włoscy zestrzelili 11 samolotów nieprzyjacielskich.

Na Atlantyku niemiecka łódź podwodna w dwugodzinnej walce skutecznie odpierała powtarzane ataki, przeprowadzane ogółem przez osiem samolotów. Jeden z samolotów nieprzyjacielskich zestrzelono. Cztery dalsze otrzymały trafienia i zawróciły. Łódź podwodna w dalszym ciągu przeprowadzała swe operacje.

43.000 brt. nieprzyjacielskiego tonażu na dnie morskiem.

Na wschodzie tylko działalność wywiadowcza.

Berlin, 12 czerwca. **Naczelna komenda niemieckich sił zbrojnych komunikuje z głównej kwatery Führera w dniu 11 czerwca:**

Z frontu wschodniego zaraportowano tylko o działalności oddziałów zwiadowczych i wypadowych.

Podczas próby ataku znacznych sił lotnictwa sowieckiego na niemieckie lotniska polowe, położone na środkowym odcinku frontu wschodniego, rozgorzały zacięte walki powietrzne, w toku których przeciwnik poniósł ciężkie straty.

W nocy na 11 czerwca ciężkie niemieckie samoloty bojowe zaatakowały jeden z sowieckich zakładów zbrojeniowych.

W rejonie morza Śródziemnego myśliwcy niemieccy i włoscy zestrzelili wczoraj 22 samoloty nieprzyjacielskie.

Niemieckie łodzie podwodne w ciężkich walkach z ubezpieczonemi konwojami i pojedynczemi statkami zatopiły 9 statków o łącznej pojemności 43.000 brt. i uzyskały trafienia torpedami na dwóch dalszych statkach.

W czasie od 1 do 10 czerwca jednostki marynarki wojennej i artylerja przeciwlotnicza marynarki zestrzeliły 10 samolotów nieprzyjacielskich.

Nowy rząd argentyński uznany przez rząd Rzeszy.

Berlin, 12 czerwca. **Rząd Rzeszy Niemieckiej uznał nowy rząd argentyński Ramireza.**

Włochy uznały rząd Ramireza.

Rzym, 12 czerwca. Agencja Stefani donosi, że rząd włoski uznał nowy rząd argentyński, utworzony przez generała Ramireza.

Duce przyjął ambasadora von Mackensena.

Rzym, 12 czerwca. **Jak donosi agencja Stefani, z okazji trzeciej rocznicy przystąpienia Włoch do wojny Duce przyjął niemieckiego ambasadora von Mackensena.**

Rozmowa potoczyła się w szczególnie serdecznym nastroju. Ponownie podkreślono ścisłą łączność obu mocarstw osi, oraz niezłomną wolę prowadzenia wojny aż do ostatecznego zwycięstwa mocarstw Paktu Trzech.

Ribbentrop przyjął włoskiego ambasadora.

Berlin, 12 czerwca. **Minister spraw zagranicznych Rzeszy von Ribbentrop przyjął królewsko-włoskiego ambasadora Dino Alfieri z okazji uroczystego dnia trzeciej rocznicy przystąpienia Włoch do wojny.**

Rozmowa toczyła się w nastroju serdecznym, przyczem ponownie zaakcentowano ścisłą łączność obu potęg osi, oraz nieugięte postanowienie prowadzenia walki aż do ostatecznego zwycięstwa.

Kozielsk był przejściowym obozem dla przeznaczonych na zagładę.

Po wymordowaniu oficerów polskich w Katyniu, przywieziono tam nowy transport 2400 oficerów.

(tp) **Smoleńsk,** 12. czerwca. **Jak wynika z treści aktów sowieckiego komisarjatu ludowego spraw wewnętrznych, które znaleziono w Smoleńsku, po przewiezieniu do Katynia i wymordowaniu 12 tysięcy oficerów armji polskiej, podchorążych oraz urzędników państwowych polskich, obóz ten zapełnił się nowym transportem, liczącym około 2.500 Polaków, wśród których znalazło się około 1.200 urzędników i funkcjonarjuszy policji. W jesieni 1940 r. było w Kozielsku tyle miejsca, że można było pomyśleć o dostarczeniu tam nowego transportu.**

Bolszewicy wszczęli akcję werbowania z pośród jeńców-Polaków osób, które po odpowiedniem przeszkoleniu miały być użyte w charakterze donosicieli i miały meldować o wszelkich przejawach życia obozowego; poprostu szpiegować swych kolegów. Efekt był ten, że podobno niektórzy z grona jeńców donosili bolszewikom o nastrojach panujących w obozie, jak również o wszystkiem, co się miało mówić. Bolszewicy przedewszystkiem mieli na celu „wytropienie" księży, którzy ze zrozumiałych względów nie przyznawali się do swego powołania i przy tej okazji starali się również dowiedzieć, które osoby z pośród jeńców wojennych odmawiały modlitwy lub inicjowały zbiorowe modły.

Jak wynika z treści sprawozdania kierownika naczelnego NKWD przy komisarjacie ludowym spraw wewnętrznych dla okręgu smoleńskiego — kapitana służby bezpieczeństwa państwowego Kuprianowa, który ten skierował w dniu 20 lipca 1940 r. do komisarjatu ludowego spraw wewnętrznych w Moskwie na ręce komisarza bezpieczeństwa państwowego 3-go stopnia, towarzysza Merkulowa — **w dniu 17 lipca znajdowało się w obozie kozielskim, opróżnionym z końcem maja 1940 r. z oficerów polskich, pomordowanych w lasku katyńskim, znów 2.353 oficerów armji polskiej, księży, osób z pośród inteligencji oraz urzędników policji, których w tymże dniu przywieziono do wspomnianego obozu.**

W aktach GPU znaleziono wykazy imienne osób tamże internowanych. Wśród przywiezionych do obozu w Kozielsku Polaków znajdowało się:

1 generał, 5 pułkowników, 17 popdpułkowników, 42 majorów, 150 kapitanów, 618 poruczników, 266 podporuczników i chorążych, 7 księży, 7 żołnierzy, 11 uchodźców, 35 oficerów policji i żandarmerji, wreszcie 1198 podoficerów i szeregowych policji.

Na sprawozdaniu tem figurowała adnotacja „Serja K", co jak udało się stwierdzić, oznacza „Kozią Górę". Jest to właśnie miejsce kaźni w lesie pod Katyniem.

Wkrótce po przybyciu tego transportu jeńców wojennych tow. Kuprianow złożył tow. Merkulowi raport, z którego wynika, że po 3-dniowym pobycie w obozie zdołano pozyskać 32 osoby dla celów donosicielskich. Przy tej okazji zdołano stwierdzić, że do tej „służby" bolszewicy pozyskali 2 podinspektorów i 3 komisarzy polskiej policji, jednego księdza, komisarza polskiej tajnej policji Edwarda Sautskiego z Łomży, tudzież urzędnika tejże placówki w Łomży Władysława Nossika. W raporcie tym ponadto zanotowano: „Na podstawie zebranych informacyj donosicielskich, pewna grupa internowanych policjantów wyraża przypuszczenie, że w najbliższym czasie zostanie skazana na zagładę".

W sprawozdaniu, skreślonem w tej samej materji przez podporucznika służby bezpieczeństwa państwowego i kierownika „oddziału specjalnego" obozu w Kozielsku — Starykowicza, a skierowanem do majora służby bezpieczeństwa państwowego towarzysza Begmana, kierownika oddziału specjalnego w komisarjacie ludowym spraw wewnętrznych w Moskwie, jest również mowa o tem, jakoby urzędnicy polskiej policji spodziewali się rozstrzelania, przyczem jeden z policjantów, który wcześniej dostał się do niewoli sowieckiej, miał poinformować swych kolegów, jakoby został skazany na 15 lat więzienia.

W niedługi czas potem tow. Starykowicz, kierownik „oddziału specjalnego" w obozie kozielskim, złożył na ręce tow. Kuprianowa w Smoleńsku nowe sprawozdanie na temat akcji „szpiclowskiej" na terenie obozu w Kozielsku w okresie od 15 do 20 sierpnia 1940 r. **W raporcie tym wspomina on o tem, że w międzyczasie „usunięto" z obozu 126 osób, które na skutek zebranego materjału obciążającego uchodziły za element antysowiecki.**

W sprawozdaniu tem tajny agent Morski zaznacza, co następuje: „Z nielicznemi wyjątkami, **wszyscy przebywający w obozie internowani, są wierzącymi w Boga i fanatykami katolicyzmu i wybitnie rozgoryczeni z powodu zakazu modlenia się.** Księża uspokoili się, są zamknięci w sobie i nie już nie mówią na temat religji".

W dniu 5 sierpnia 1940 r. obóz kozielski został znów do tego stopnia „oczyszczony", że można było sprowadzić nowe transporty internowanych. **W dniu 5 września 1940 r. przybył do Kozielska nowy transport, składający się z osób, dotąd internowanych w obozie Ulbrok na terenie Łotwy. Wśród tej grupy internowanych znajdowały się setki podoficerów policji polskiej oraz oficerów i szeregowych polskiej Straży Granicznej, tudzież Korpusu Ochrony Pogranicza.** Ta kategorja Polaków, której udało się skryć na Łotwie, została drogą specjalnych wywiadów wykryta. **Ze szczególną skrupulatnością poszukiwali bolszewicy wśród nich członków Związku Strzeleckiegoę, PPS, osób, które w roku 1920 brały udział w wojnie polsko-bolszewickiej, wreszcie członków innych organizacyj narodowych, a zwłaszcza członków ,narodowej-demokracji.**

W raporcie z dnia 16 września 1940 r. podporucznik służby bezpieczeństwa państwowego, towarzysz Asarch, donosi, iż udało mu się ustalić przynależność 68 osób do stronnictw politycznych i organizacyj antysowieckich, przyczem załączył wykaz tych osób, które uległy aresztowaniu. Byli to przeważnie skromni urzędnicy i pracownicy fizyczni. Ponadto zostały aresztowane te wszystkie osoby, które, biorąc udział w pracach fortyfikacyjnych na wschodniej granicy Polski, zostały oskarżone o działalność antysowiecka.

Zbrodnie bolszewickie w poszczególnych krajach.

Lizbona, 12 czerwca. **Dziennik „Voz", pragnąc narodowi portugalskiemu uwypuklić niebezpieczeństwo komunizmu, zamieścił we czwartek następującą relację:**

Jest faktycznie rzeczą na czasie, by poruszono następujące kwestje, a to celem odświeżenia pamięci pewnych ludzi. Objektywne statystyki komisji Nansena wyliczają ofiary, które padły pastwą bolszewizmu w poszczególnych krajach.

Hiszpanja: w czasie wojny domowej czerwoni zamordowali 12 biskupów, 17.500 duchownych;

Łotwa: w okresie jednego tylko roku znikło 32.595 osób tak, iż niewiadomo, gdzie obecnie przebywają, a ponadto zastrzelono dalszych 1.355 osób.

Estonja: 1.148 osób zamordowano, 60.911 wysiedlono, 6.000 dzieci stało się sierotami. W roku 1940 wydano 1.308 wyroków skazujących, w roku 1941 aż 5.063, a ponadto dokonano 2.581 aresztowań.

Litwa: 1.100 sędziów zamordowano, 15.000 osób zamęczono na śmierć, 5.000 ludzi wymordowano między 22 i 27 czerwca, 50.000 ludzi wywieziono wgłąb kraju pomiędzy 14 a 21 czerwca 1941 r.

Unja Sowiecka: 1,701.045 wyroków wykonała Czeka w latach 1917—1923, w tem 25 biskupów, 1.260 księży, 6.759 profesorów, 8.800 lekarzy, 54.050 oficerów, 240.000 podoficerów, 10.500 urzędników policji, 48.000 żandarmów, 343.260 osób ze sfer inteligencji, 815.000 wieśniaków, 192.000 robotników i t. d. Do liczby tej dodać trzeba jeszcze około 10 miljonów ludzi, którzy w latach 1922—1923 padli ofiarą śmierci głodowej.

Polska: 1,800.000 osób zesłano na Sybir, z czego 1,400.000 znikło bez śladu, a nie wolno zapominać jeszcze o 10.000 oficerach, pomordowanych w lesie katyńskim.

Warto — jak kończy dziennik portugalski — zapamiętać sobie tę statystykę.

Katastrofa kolejowa w Londynie.

Sztokholm, 12 czerwca. **We czwartek popołudniu, według wiadomości londyńskiej służby informacyjnej, zdarzyła się katastrofa kolejowa na stacji Kings-Cross w Londynie, w czasie której przeszło 20 osób zostało zabitych, względnie rannych.**

Włoski komunikat wojenny.

Rzym, 12 czerwca. Włoski komunikat wojenny z dnia 11 czerwca brzmi:

Główna kwatera sił zbrojnych komunikuje:

Silne formacje nieprzyjacielskich bombowców i myśliwców atakowały wczoraj i podczas nocy ubiegłej nieprzerwanie Pantellerję, której załoga, mimo ataków prowadzonych przez równe tysiąc samolotów, odrzuciła nowe wezwanie do poddania się.

Myśliwce 53-go dywizjonu i 150-tej grupy podjęły odważnie walkę z przeważającemi liczebnie siłami lotnicz mi nieprzyjaciela i w zażartych walkach powietrznych zestrzeliły 12 samolotów. Osiem dalszych samolotów zniszczonych zostało również ponad Pantellerją przez lotnictwo niemieckie, które koło Cap Bon zmusiło do walki pozatem dwa aparaty typu Curtis i strąciło je do morza.

Przed Przylądkiem Blanc (Tunetanja) nasze samoloty torpedowe zaatakowały konwój i uzyskały trafienia na parowcu o pojemności 3.000 ton.

Siedem naszych samolotów nie powróciło z akcji dnia. Samolot nieprzyjacielski, który próbował ostrzelać z karabinów maszynowych kilka motorowych łodzi patrolowych przed wybrzeżem Kalabryjskiem, został zestrzelony przez artylerję przeciwlotniczą.

Dalsza lista ofiar katyńskich.

(tp) **Kraków,** 12 czerwca. Specjalny sprawozdawca Agencji „Telepress" nadsyła nam z Katynia listę oficerów armji polskiej, zidentyfikowanych lub nieagnoskowanych przez techniczną komisję Polskiego Czerwonego Krzyża. Od wrażej kuli sowieckiej ponieśli męczeńską śmierć:

2221. **Nierozpoznany wojskowy.**

2222. **Trochimczyk Tomasz,** porucznik, ur. 27. 12. 1908 r. w Ostrzewie, zam. w Bydgoszczy, ul. Gdańska 51/5. (Przy szczątkach znaleziono: list, notatnik i ks. oszczędn. PKO).

2223. **Mięsowicz Tadeusz** (w ubraniu cywilnem) inspektor biura personalnego Min. Skarbu). Znaleziono: karty wizytowe, międzynarod. bilet kolejowy w języku francuskim t. zw. „Permis annuel", fotografje, rysunki-karykatury ołówkowe z Kozielska, telegram i kalendarzyk kieszonkowy).

2224. **Smoliński Eugenjusz,** kpt., syn Feliksa. (Znaleziono: legit. ofic. M. S. Wojsk., list, pokwitowanie w jęz. rosyjskim i św. szczepienia w Kozielsku Nr. 1180).

2225. **Leszczyński Zygmunt,** por. 9 p. Strz. Konnych im. gen. K. Puławskiego. (Znaleziono: pozwolenie na broń, wizytówki, pisemne pełnomocnictwo Józefy Leszczyńskiej w sprawie alimentów oraz kalendarzyk kieszonkowy).

2226. **Wichliński Walenty,** ofic. rez. syn Walentego. (Znaleziono: różnego rodzaju fotografje, na jednej z nich napis: „Kochanemu Włodeczkowi na pamiątkę — Ilusia, Bydgoszcz, 22. 8. 1939 r., świadectwo szczepienia w Kozielsku Nr. 2834).

2227. **Kawka Józef,** ofic. rez., ur. 8. 2. 1890 r. z zawodu nauczyciel, zam. Halinów, p. Mikołajów. (Znaleziono: ks. PKO., karty pocztowe, fotografje, rosyjski kwit depozytowy wydany w Kozielsku, monogram metalowy i 2 medaliki).

2228. **Nierozpoznany major.**

2229. **Nierozpoznany kapitan.** (Znaleziono: kwit depozytowy sowiecki Nr. 933).

2230. **Niewiadomski Czesław,** wojsk. Znaleziono: list, kartkę pocztową, deszczułkę z nazwiskiem i imieniem, różaniec, medalik z łańcuszkiem, drewniane pudełko na tytoń własnej roboty z monogramem własnym i wyrytym napisem „Kozielsk 1/2. 1940 r. świad. szczep. w Kozielsku 797).

2231. **Żak Jan,** kpt. syn Jana. (Znaleziono: sowieckie pokwitowanie odebranych rzeczy, wyblakłe fotografje z napisami, monogram metalowy „Z. J." 2 kwity PKO i świad. szczep. w Kozielsku Nr. 950).

2232. **Strenkowski Jerzy,** kpt. (Znaleziono: leg. ofic. MSWojsk., Warszawa oraz żony Jerzego — Marji Strenkowskiej, pokwitowanie w jęz. rosyjskim na odebrane rzeczy, obrazek Matki Boskiej Częstochowskiej tkany na jedwabiu).

2233. **Kamiński Józef,** ppor. ur. 1907 r. (Znaleziono: pozwolenie na broń, św. lekarskie Sanatorjum Zw. Nauczycielstwa Polskiego w Zakopanem oraz list).

2234. **Markiewicz Czesław, ofic.** (Znaleziono: 2 karty pocztowe, ryngraf z napisem „Pamiątka promocji na podporuczników — Ostrów Mazowiecki 15. X. 1930 r.").

2235. **Kowalkowski Bronisław,** kpt., kawaler krzyża Virtuti Militari, leg. of. MSWojsk., dowód osobisty, prawo jazdy, dowód tożsamości samochodu, karty pocztowe, legitymacja krzyża V. M., kwit sowiecki na odebrane rzeczy, medalik. (Z dokumentów wynika, że przed wojną zam. w Baranowiczach).

2236. **Książek Józef,** por. (Znaleziono: legit. ofic. MSWojsk., pozwolenie na broń, 2 karty pocztowe i świad. szczepienia w Kozielsku Nr. 1858).

2237. **Kusz Adolf,** wojskowy. (Znaleziono: prawo jazdy wydane przez Urz. Wojew. kielecki, pokwitowanie sowieckie na odebrane rzeczy, krzyżyk, medalik z łańcuszkiem i świad. szczepienia w Kozielsku 2495).

2238. **Stawin Jerzy,** wojskowy. (Znaleziono: kartę poczt., której nadawcą jest Zofja Stawinowa Warszawa, ul. Krakowskie Przedmieście 6/23, książeczka do nabożeństwa i świad. szczepienia w Kozielsku).

2239. **Woźniak Marjan,** porucznik, dyrektor państw. liceum pedagogicznego w Trokach. (Znaleziono: leg. urz. państw., ks. st. sł. ofic., wizytówkę, sowieckie pokwitowanie na odebrane rzeczy, krzyżyk, medalik i monogram metalowy).

2240. **Wichtowski Tadeusz,** ppor. (Znaleziono: ks. st. sł. ficerskiej).

2241. **Nierozpoznany wojskowy.** Znaleziono: 2 świadectwa szczepienia w Kozielsku na 2 różne nazwiska: 1) Doroszczak Józef i 2) Kaszuba Jerzy syn Zygmunta, opatrzone Nr. 2834, sowieckie pokwitowanie na odbiór rzeczy, listy bez kopert, na jednym zaś podpis: „Twoja Kazia").

2242. **Nierozpoznany wojskowy.**

2243. **Gużewski Ryszard,** wojskowy. — (Znaleziono: kartę pocztową, której nadawcą jest Zofja Gużewska, Warszawa, rysunek ołówkowy, przedstawiający bolszewika).

2244. **Jóźwikiewicz Eugenjusz,** kpt. marynarki, zam. Pińsk, ul. 84 p. Strzelców Poleskich Nr. 74, pismo własne z dn. 10. 9. 1939 r. z prośbą do wszystkich, którzy go znają o powiadomienie rodziny, świad. szczep. w Kozielsku Nr. 1778, pokwit. sowiec. na odebrane rzeczy, kalendarz kieszonkowy).

2245. **Nierozpoznany wojskowy.**

2246. **Gąsiecki Józef,** kpt. (Znaleziono: 2 listy, legit. ofic. MSWojsk. nieczytelna).

2247. **Lewartowski Jerzy,** kpt. (Znaleziono: wizytówki własne oraz wizytówki „Loda Lewartowska, Warszawa, ul. Ludna 9a, m. 11", dowód osobisty legit. odznaki srebrnej artylerji, 2 pisma wojskowe, 2 karty pocztowe, rysunki ołówkiem z Kozielska, 2 notatniki, różaniec, obrazki świętych).

2248. **Kwieciński Jan,** por. rez. ur. 9. 6. 1907 r. (Znaleziono: kartę mobil., ks. st. sł. ofic., legit. urzędnika państwowego, świadectwo ślubu z Heleną w jęz. łacińskim, 3 fot., notesik).

2249. **Wyszkowski** lub **Wierzchowski Wiktor,** ppor. rez. (Znaleziono: legit. ZOR., kartę przydziału wojennego wydaną w Częstochowie dn. 24. 8. 1939 r., list, którego nadawcą jest Zofja Wyszkowska, Łódź ul. Orlicza Dreszera, znak rozpoznawczy — nieczytelny).

2250. **Dobak Stanisław,** mjr. lek., dr. med. (Znaleziono: dowód osobisty, legit. czł. Zw. Lekarzy w Bydgoszczy, kartę wstępu do sefu KKO w Bydgoszczy, list i medalik. Z korespondencji wynika, że zam. Bydgoszcz, ul. Gdańska).

2251. **Ganusewicz Marjan,** wojsk. (Znaleziono: list, którego nadawcą jest: Izabella Ganusewicz, Szczuczyn Nowogrodzki, ul. Narbutta).

2252. **Mykietyn Jan,** kpt. (Znaleziono listy i kartkę z własnem nazwiskiem).

2253. **Darzecki Ryszard,** wojsk., syn Bolesława. (Znaleziono: list, medalik z łańcuszkiem i świad. szczepienia w Kozielsku Nr. 719).

2254. **Nierozpoznany wojskowy.**

2255. **Adamski Józef,** ppor. rez. ur. 1. 9. 1897 r. w Bajkach Staryca, zam. w Michałowo-Niezabudka, z zawodu nauczyciel. (Znaleziono: ks. oszczędn. PKO, legitymację odznaki 42 p. p., wizytówki, karty pocztowe, św. szczepienia w Kozielsku i 2 medaliki).

2256. **Nierozpoznany wojskowy.**

2257. **Nierozpoznany kapitan.**

2258. **Nierozpoznany kapitan.**

2259. **Dybiec Bogusław,** por. (Znaleziono: leg. ofic. MSWojsk., świadectwo szczepienia w Kozielsku Nr. 3900).

2260. **Kapciuk Witold Florjan,** kpt. (Znaleziono: legit. ofic. M[illegible]sk.)

Kącik szachowy.

Nr. 24 (33).

(Dr. K.) **Kraków,** 12 czerwca.

Symbolizm szachowy.

(St.) Prawie wszystkie gry w karty mają w sobie coś symbolicznego. Tu roi się od wysokich dostojników i ich poddanych; widzimy królów i ich damy, rycerzy i giermków oraz prosty lud, dziesiątki, dziewiątki, ósemki itd. W grach na szachownicach wilki ścigają owce, łapie się lisy, a damy odgrywają wielką rolę. Nie brak nawet kosmosu, gdyż wśród gry uśmiecha się słońce, księżyc i gwiazdy. Im gra jest bardziej skomplikowana, tem różnorodniejszą i bogatszą staje się symbolika. **Czysto umysłowa gra w szachy jest w całej swej istocie symbolem. Gra w szachy jest obrazem wojny, ale także odzwierciedleniem życia pojedynczego indywiduum, a równocześnie całych klas społecznych.** Dlatego jest zrozumiałem, że symboliką szachową możnaby wypełnić całe książki, zwłaszcza, jeśli się zważy, że gra powstała we wczesnem średniowieczu. Żadna epoka w historji świata nie skłaniała się w tym stopniu do symboliki, co ta właśnie. Zwłaszcza symbolika szachowa wydawała wtedy kwiaty o oryginalnej woni.

Już sama szachownica i figury szachowe były uosobionemi symbolami. **Dominikanin Jakobus von Cessoles napisał między 1250 a 1275 rokiem sławne dzieło o szachach.** Poszczególne rozdziały omawiają wynalezienie gry w szachy, postacie oficerów i „mężów z ludu“ (populares, chłopków) oraz szachownicę w ogólności. W osobnych rozdziałach jest mowa o obyczajach królów i o obowiązkach i cnotach królowych. Potem opisuje autor inne figury. Alphil (Starszy, Sędzia, t. j. nasz biegacz), reprezentuje duchowny i świecki stan sędziowski, podczas gdy jeźdźcy (rycerze, t. j. nasze skoczki) są symbolami rycerstwa. O wieżach traktuje następny ustęp: Wieże są namiestnikami, albo wysłannikami króla. Wobec tego, że król nie może osobiście być wszędzie obecny w swem państwie, trzeba, aby władzę, która w nim spoczywa, jak w źródle, przekazał wieżom. **W rozdziale o chłopkach, czyli pionach, jest mowa o najważniejszych średniowiecznych cechach i rzemiosłach.** W symbolice tej 8 chłopków nazywa się: Chłopek na roli, rękodzielnik, pisarz sądowy, kupiec, lekarz (i aptekarz), właściciel gospody, stróż miejski i celnik. **Szachownica przedstawia miasto Babilon, w którem tę grę wynaleziono. Według relacji św. Hieronima Babilon był wielki i zabudowany w kwadrat.** Każdy bok kwadratu miał 16.000 kroków, 16 pomnożone przez 4 daje 64 i dlatego filozof, który w Babilonie wynalazł szachy, zbudował szachownicę z 64 pól. Podwyższone brzegi szachownicy wyobrażają mury, które otaczały Babilon.

Inny autor teologiczny, Johannes Gallensis, napisał w 1260 roku w Paryżu dzieło, w którem porównał symboliczne ruchy szachowe z życiem i śmiercią człowieka. Świat jest podobny do szachownicy; ludzie zajmują różne miejsca, jak figury na szachownicy. Po skończonej grze wszystkie figury idą do jednego worka, przyczem król może znaleźć się na samym spodzie. Tak samo królowie i inni możni tej ziemi mogą po śmierci pójść do piekła, zaś ubodzy do nieba. Na szachownicy życia gra djabeł z człowiekiem i mówi mu „szach“. Kto nie nawróci się szybko, tego dusza w chwili otrzymania mata, czyli po śmierci, zostanie porwana do piekła. Porównanie to powraca później bardzo często w średniowiecznej literaturze kaznodziejskiej. **Sebastjan Brant napisał poemat o „niebezpiecznej grze w szachy“ między cesarzem a śmiercią. W ratuszu w Strasburgu znajdował się obraz z XV wieku, przedstawiający anioła obok długiego szeregu papieży, cesarzy, królów, księży, rycerzy, hrabiów i kobiet; naprzeciw nich stoi śmierć ze szachownicą.**

Książę Brunświcki August, ukrywający się pod pseudonimem Gustavus Selenus, napisał w 1616 roku duże dzieło o szachach, w którem znalazła się także erotyka szachowa. Omawiając stosunek króla do królowej, oparł się Selenus na o wiele starszych autorach, których cytuje. Punktem wyjścia jego rozważań było ustawienie królowej obok króla. Wiadomo, że biała królowa stoi zawsze po lewej stronie białego króla, zaś czarna królowa po prawej stronie czarnego króla. Ktoś, patrzący trzeźwo, uważa takie ustawienie za prosty wymóg symetrji, tymczasem kontemplacyjne nastawienie umysłowości średniowiecznej upatrywało tutaj głęboką erotykę symboliczną. **Selenus cytuje wczesno-średniowiecznego pisarza Actiusa,** który dał w tej sprawie oryginalne wyjaśnienie w języku łacińskim. **Według Actiusa, prawa strona jest gorętsza od lewej i dlatego kobieta powinna znajdować się po prawej stronie mężczyzny, by tem samem pokazać, że tylko ogniści i silni mężczyźni powinni żenić się** Czarna królowa znajduje się po lewej stronie czarnego króla, dla zaznaczenia, że przeważnie **czarni ludzie (bruneci) są silniejsi i zdatniejsi do miłości.** Blondyni natomiast umieszczają swe żony po lewej stronie, która jest mniej gorąca.

Inny autor, przytoczony przez Selenusa, tłumaczy ustawienie królowej po lewej stronie białego króla mniej psychologicznie, ale zato bardziej uczuciowo. Jego zdaniem, w tej pozycji król może łatwo prawą ręką objąć królowę za szyję. Nie wiadomo tylko, jak ma w podobnej sytuacji postąpić czarny król, jeśli nie jest leworęki. Selenus omawia w swem dziele także wielkie zagadnienia polityczne. Gigantyczna walka między Kościołem a władzą świecką, która wycisnęła swe piętno na całem średniowieczu, rozgorzała właśnie za jego czasów na nowo. Nie dziw, że w jego książce znajdują się aluzje do współczesnych mu stosunków politycznych. Przy wyjaśnieniu symbolicznego znaczenia poszczególnych figur mówi Selenus o strzelcach (biegaczach), że nazywano ich także „klechami“. Także w innych książkach szachowych, napisanych przed nim i po nim, roi się od symbolicznego określania poszczególnych figur, jako przedstawicieli potężnego duchowieństwa lub innych klas społecznych.

Reasumując powyższe wywody, trzeba stwierdzić, że **symbolika szachowa rozciąga się na wszystkie dziedziny,** obejmuje życie człowieka od urodzenia, aż do śmierci, sięga do głębin duszy i do tajemnic erotyki, nie oszczędza żadnej klasy społecznej, ogarnia wszystkie ludy ziemi i nie zna żadnych granic, ani przestrzennych, ani czasowych.

Końcówka Nr. 72.

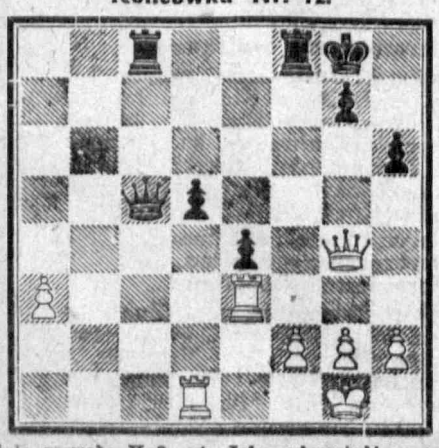

Białe zagrały Hg3—g4. Jaka odpowiedź czarnych jest najlepsza?

Partja Nr. 73.

1. e2—e4 e7—e5	7. Sf3×e5+ Kf7—e6
2. Gf1—b5 c7—c6	8. Hd1—g4+ Ke6×e5
3. Gb5—a4 b7—b5	9. d2—d4+ Ke5×d4
4. Ga4—b3 a7—a5	10. e4—e5+ Kd4×e5
5. Sg1—f3 a5—a4	11. Gc1—f4+! poddały
6. Gb3×f7+ Ke8×f7	

Powyższa partja wyjęta z jednego z podręczników szachowych wykazuje, że nie warto łakomić się na zdobycie nieprzyjacielskiej figury czy pionka, albowiem większe znaczenie od materjalnej przewagi ma rozwinięcie figur.

Rozwiązanie zadania z Nr. 23 (32).

1. Kh8—g7 h5—h4 2. Kg7—f6 h4—h3 3.Kf6—e6

Jeżeli h3—h2, to c6—c7. Jeżeli Ka6—b6, to Ke6—d7 i remis. Na wypadek, gdyby czarny bił w pierwszych dwóch ciągach białego piona, to biały król dopędza czarnego piona i znów remis.

Apel R. G. Op. do społeczeństwa.

Zapisujmy się na członków wspierających!

Kraków, 12 czerwca. **Rada Główna Opiekuńcza wraz ze swemi pomocniczemi komitetami i delegaturami, rozrzuconemi we wszystkich częściach Generalnego Gubernatorstwa, jest jedyną polską organizacją, której powierzono zaspokojenie materjalnych i duchowych potrzeb polskiej ludności, znajdującej się w trudnych warunkach gospodarczych.** Dotychczasowa akcja Rady Głównej Opiekuńczej opiera się na pieniężnych dotacjach Rządu Gen. Gub. (rocznie 45 miljonów zł.) oraz wielkiej ilości odzieży i innych towarów, przydzielonych do rozdziału. Ponadto akcja Rady Głównej Opiekuńczej wspomagana jest przez subwencje, składane dobrowolnie przez poszczególnych obywateli; łączna ich kwota za 1942 rok osiągnęła 1.3 miljona zł.

Za zezwoleniem Rządu Gen. Gub. **Rada Główna Opiekuńcza zwraca się z apelem do ludności polskiej, aby ta finansowo poparła dotychczasową akcję niesienia pomocy dla potrzebujących jej obywateli.** Każdy Polak **może zostać członkiem wspierającym R. G. O., o ile wpłaci rocznie przynajmniej 2.400 zł.** Powyższą kwotę można wpłacać w ratach miesięcznych na konto czekowe P. K. O. Nr. 8464, Warszawa, na bieżący rachunek Banku Emisyjnego, Banku Handlowego, wzgl. Banku Związku Spółek Zarobkowych w Krakowie.

Rada Główna Opiekuńcza spodziewa się, że jej apel znajdzie żywy oddźwięk w społeczeństwie polskiem.

Obrzędy i zwyczaje w Zielone Świątki.

Kraków, 12 czerwca. **Po Bożem Narodzeniu i Wielkiejnocy najbardziej uroczyście obchodzone są u nas Zielone Świątki — święta radosnego powitania wiosny.**

Jak wiadomo, Kościół obchodzi je na pamiątkę Zesłanie Ducha Świętego na apostołów, którzy od tej chwili zaczęli swą działalność apostolską krzewienia wiary Chrystusowej. Lud nasz łączy jednak święta te z szeregiem zwyczajów i obchodów, sięgających jeszcze zamierzchłych czasów pogańskich, a związanych ściśle z przeobrażeniami przyrody.

Okres pożegnania zimy i radosnego powitania triumfalnie wkraczającej wiosny ciągnie się już od Wielkiejnocy, a nawet od ostatniego tygodnia Wielkiego Postu aż do Zielonych Świątek. W tym to czasie odbywa się topienie bałwana, wyobrażającego zimę lub śmierć, obchodzenie chat z „gaikiem“ itp; najżywiej zwyczaje te występują podczas obecnych świąt.

Igrzyska i zabawy, urządzane w czasie Zielonych Świąt datują się od najdawniejszych czasów; **już w XV wieku występowano przeciwko zbytniej swawoli i opilstwu. Po dziś dzień niezwykle tłumne są zabawy ludowe, urządzane przy klasztorach Kamedułów na krakowskich i warszawskich Bielanach. W klasztorze Kamedułów odbywa się jednocześnie odpust.** Dzisiejsze Bielany warszawskie jeszcze w początku XIX wieku zwały się Polkową-Górą. **Król Władysław IV podczas wojny z Moskwą w r. 1634 ślubował wystawić klasztor. Gdy wygrał wojnę, ślubu dopełnił i wzniósłszy w Polkowej Górze w r. 1639 drewniany kościółek i klasztor, sprowadził do nich Kamedułów z pod Krakowa.** Zakonników tych — w Krakowie, jak i w Warszawie — zwano „bielanami“ od białych szat, które noszą. Taka sama nazwa utarła się dla ich siedziby i tak została zarejestrowana.

Obecny kościół murowany, znajdujący się na Bielanach, zaczęto stawiać za Jana Kazimierza; ukończono go dopiero w początkach XVIII wieku. Jest on najbardziej stylową budowlą barokową w Warszawie i okolicy. Niewielki, ale bardzo ładny gmach posiada piękny główny ołtarz, dobre obrazy Smuglewicza oraz wspaniałe sztukaterje rokokowe. Dla zakonników zbudowano za kościołem 13 eremów, czyli małych domków-pustelni z ogródkami, oddzielonych jeden od drugiego wysokim murem; oprócz celi każdy z nich posiada małą kapliczkę.

Tradycja gremjalnych wycieczek w czasie Zielonych Świątek na Bielany w dzisiejszych czasach nieco osłabła. Dawniej jednak na Zielone Świątki trzeba było koniecznie pojechać na Bielany z rodziną, powozem lub bryczką, zabierając kosze prowiantów i trunków. **W okresie Zielonych Świąt jest zwyczaj majenia domów zielenią.** W tym celu używany jest przeważnie tatarak i brzezina. W wielu okolicach gałęzie brzozowe pali się na rozstajnych drogach pod krzyżami lub figurami świętych, albo też przechowywane do św. Jana, używane są do spalania „sobótek“.

U rolników radość z królującej wiosny łączy się z obawą o zbiory. **Dlatego też ze zwyczajami świątecznemi wiąże się szereg obrzędów, mających zapewnić pomyślność żniw.** Zależnie tedy od okolicy, drzwi domostw i zabudowań gospodarczych znaczy się krzyżem, a pola obchodzi się, kadząc je ziołami; w niektórych okolicach, gdzie młodzież zajmuje się przeważnie pasterstwem, wypędza się tego dnia bydło w pola, bijąc je brzeziną, służącą do umajania domów. Młodzież urządza wówczas często zabawy, odbywające się obowiązkowo pod gołem niebem. Wstępem do zabawy jest oprowadzanie po wsi ustrojonego wołu.

KRONIKA

CZERWIEC
12
Sobota

Dziś: Jana z Fac. w.
Jutro: Zesł. Ducha św.

*

Dziś obowiązuje zaciemnienie od g. 22.00 do 4.00

Do naszych Czytelników!

Zawiadamiamy uprzemie, że prenumerata „Gońca Krakowskiego“ wynosi od dnia 1-go lipca 1943 roku

6.— złotych miesięcznie.

Do tego dochodzi — jak dotychczas — przy prenumeracie przez pocztę: należność pocztowa, albo
przy wysyłce pod opaską: porto w wysokości 1.50 zł miesięcznie, względnie
za odnoszenie do domu: należność za doręczenie, obowiązująca w danej miejscowości.

Podwyżka ceny konieczna była ze względu na wzrastające w ostatnim czasie coraz bardziej koszty techniczno-sprzedażne i zatwierdzona została na wniosek Szefa Prasy w Rządzie GG. przez Urząd kształtowania cen.

Prosimy specjalnie naszych Czytelników w Rzeszy, którzy otrzymują gazetę pod opaską, ażeby zwracali uwagę na zmianę ceny i przy uiszczaniu zgóry prenumeraty już na miesiąc lipiec 1943 r. przekazywali nową cenę w wysokości zł 7.50 = RM 3.75.

„GONIEC KRAKOWSKI“
Administracja

Kursy dla rzemieślników w Krakowie.

Kraków, 12 czerwca. Zwracamy uwagę zainteresowanym rzemieślnikom krakowskim, iż w budynku Powiatowej Grupy Rzemiosła w Krakowie przy ul. Sławkowskiej 13/15 IIp. rozpoczynają się następujące kursy przygotowawcze do egzaminów czeladniczych dla pomocników z serji kursów urządzanych przez tut. Grupę Rzemiosła, o których niejednokrotnie już na naszych łamach wspominaliśmy, a mianowicie:

w środę, dnia 16 czerwca br. o godz. 17-tej kurs dla piekarzy,

we czwartek, dnia 17 czerwca br. o godz. 17-tej kurs dla murarzy i zdunów w salach 11 i 18 na IIp.

Ponadto z końcem czerwca br. rozpoczną się **kursy dla cieśli,** malarzy-lakierników oraz spawaczy. Dalsze kursy są w przygotowaniu. **Zapisy na kursy przygotowawcze** do egzaminów czeladniczych przyjmuje nadal Powiatowa Grupa Rzemiosła w Krakowie, **Sławkowska 13/15 Ip.** w godzinach urzędowych.

Powiatowa Grupa Rzemiosła w Krakowie rozpoczyna w dniach najbliższych **V-ty kurs spawania elektrycznością i gazem dla tut. rzemieślników** metalowych mogących się wykazać ukończoną szkołą powszechną, szkołą zawodową oraz conajmniej 3-letnią pracą zawodową.

Kursiści mogący się wykazać ponadto conajmniej 10-cio miesięczną pracą spawalniczą mogą być, po pomyślnem ukończeniu kursu, dopuszczeni do egzaminu czeladniczego w zawodzie spawalniczym. Osoby nieposiadające ukończonej szkoły zawodowej zdają uprzednio egzamin dla eksternów z zakresu szkoły zawodowej po pomyślnem ukończeniu kursu.

Ilość uczestników ograniczona. Kurs trwa godzin 160 (wykłady teoretyczne i ćwiczenia praktyczne) i prowadzony będzie codziennie z wyjątkiem sobót i niedziel w godzinach późno-popołudniowych.

Zapisy na kurs przyjmuje Pow. Grupa Rzemiosł w Krakowie, Sławkowska 13/15, Ip. pok. 1, biurko 4, w godzinach urzędowych.

Jak Powiatowa Grupa Rzemiosł nam donosi może być jeszcze parę osób przyjętych na rozpoczynający się w dniach najbliższych kurs żelbetoniarski. Kandydaci winni posiadać conajmniej ukończoną szkołę powszechną oraz 3-letnią prace zawodową. Kurs tgwać będzie 30 godzin i odbywać się będzie w godzinach popołudniowych. Zgłoszenia przyjmuje do dnia 20 czerwca br. Powiatowa Grupa Rzemiosła w Krakowie, ul. Sławkowska 13/15.

Kursy weterynaryjne we Lwowie.

Rok szkolny rozpoczyna się 1 lipca br.

Lwów, 12 czerwca. Jak się dowiadujemy z dyrekcji Państwowych Weterynaryjnych Kursów Fachowych we Lwowie, **rok szkolny 1943/44 rozpocznie się w dniu 1 lipca br. Kandydaci, którzy chcą studja rozpocząć, albo je przedłużyć, winni złożyć swoje prośby o przyjęcie listem poleconym najpóźniej do dnia 20 czerwca br.** pod adresem Państwowych Weterynaryjnych Kursów Fachowych we Lwowie, Breitgasse 67.

Nowozgłaszający się winni przesłać następujące załączniki: 1) życiorys, napisany własnoręcznie w języku niemieckim, 2) zaświadczenie urodzenia, 3) dowód dotychczasowego wykształcenia lub dotychczas złożonych egzaminów, 4) świadectwo zdrowia, wystawione przez lekarza w języku niemieckim, 5) poświadczeniu o odbyciu służby budowlanej albo niezdolności do jej odbycia, 6) zapewnienie w miejsce przysięgi o aryjskiem pochodzeniu, żonaci — również co do małżonki, 7) cztery fotografje o wymiarach paszportowych.

Poszukiwany 7-letni chłopiec.

(Kch) **Kraków,** 12 czerwca. **W dniu 8-go czerwca br. wyszedł z domu po zakupy do sklepu rejonowego siedmioletni chłopiec, ubrany w popielate ubranko, bez bucików w czapce narciarskiej.** Ponieważ chłopiec nie powrócił do chwili obecnej do domu, proszony jest każdy, kto napotkałby dziecko, o powiadomienie stroskanych rodziców, zamieszkałych w **Krakowie przy ul. Szerokiej 15, pod nazwiskiem M. Pierzchała, lub o zawiadomienie najbliższego Posterunku P. P.**

Z rubryki codziennych wypadków

Niebezpieczna zabawa.

(kch) Ośmioletni Zdzisiu Ruta, zabawiając się na swój sposób drewnianym patyczkiem, włożył go w pewnej chwili do ucha i to tak nieszczęśnie, że przebił sobie błonę bębenkową. Przestraszonego chłopca opatrzył lekarz Pogotowia Ratunkowego, a następnie oddał w ręce specjalisty laryngologa.

Zderzenie z furmanką.

(kch) Jadący na rowerze w Przegorzałach posterunkowy P. P. Zygmunt Borzowski, lat 26, zderzył się na drodze z przejeżdżającą furmanką. Rowerzysta upadł na ziemię, przyczem potłuczony został przez koła wozu. Lekarz stwierdził kilka ran tłuczonych głowy.

Pogryziony przez psa.

(kch) Przechodzący ulicą Friedleina Czesław Miętka został napadnięty przez biegającego na tej ulicy psa. Zwierzę pokąsało przechodnia tak dotkliwie, że Miętka zmuszony był zwrócić się po opatrunek na stację Pogotowia Ratunkowego.

Zmiażdżenie stopy.

(kch) Robotnikowi fabryki cementu Maksymiljanowi Kapferowi w czasie pracy spadła na nogi żelazna szyna, powodując zmiażdżenie stopy, przyczem zachodzi obawa amputowania palca. Lekarz Pogotowia Ratunkowego nałożył nieszczęśliwemu doraźny opatrunek, kierując go następnie do dalszych zabiegów na oddział chirurgiczny do szpitala.

Potrącony przez samochód.

(kch) Dzisiaj w godzinach rannych został uderzony przez przejeżdżające auto Edward Wojtaszek na ulicy Aussenring. Uderzenie było tak silne, że Wojtaszek doznał skomplikowanego złamania dłoni, kontuzji stopy oraz ogólnych potłuczeń.

WYNIK CIĄGNIENIA LOTERJI LICZBOWEJ z dnia 12 czerwca: 50, 17, 77, 64, 4. Następne ciągnienie 16 bm. w Warszawie.

„Nowe typki i dowcipki“

Rewja w Starym Teatrze.

Szczodrą ręką kierowniczka imprezy, p. Wnękówna, obdarowała publiczność, łaknącą zawsze jeszcze bisów. Tym razem program jest tak obfity, że nawet na bisy nie starczyłoby ani czasu, ani miejsca.

Rewja w 24 obrazach! Czegoż pragnąć więcej? W programie dużo śpiewów, charakterystycznych tańców, skeczów, a głównie humoru i zabawy.

Piękną uwerturą rozpoczyna program p. M. Radzik, znany i zawsze mile widziany muzyk, kompozytor i akompanjator.

Na czoło rewjowego zespołu wysuwa się występująca gościnnie p. Heleńska-Pilarska, w miłych rewjowych piosenkach: „Gdy zatańczysz ze mną“, „Tak mi wesoło“, „Panna Mania“, „Nerwowa jestem“. Następnie wraz z p. Fabjanem demonstruje, jak tańczono walca dawniej i dziś i w charakterystycznym, łobuzerskim skeczyku „odstawia“ z p. Dwornickim „Zaręczyny“.

Dawno nie widzieliśmy na scenie u nas tak miłego gościa. Pani Pilarska ma świetne warunki pod każdym względem jako artystka rewjowa. Miły głosik, wdzięk, temperament, aktorskie zacięcie i swobodę ruchów. Pilarska żyje na scenie.

P. Wnękówna wzięła na barki lwią część pracy w tej rewji. Prócz kierownictwa imprezy wypełnia sporą część programu. Śpiewa więc, tańczy z temperamentem oberka, bierze udział w skeczach. Doskonała jest w charakterystycznej roli „panny Adzi“ w skeczu „Referat“ i w „Łobuzerskiej polce“ z p. Fabjanem.

P. Makowska w skeczu „Letniczka“ jest przemile zaambarasowaną kobietką“. W „Balladzie dziadkowej“ chętnie złożyła na ołtarzu sztuki kokieterję, robiąc ze siebie szpetną babę i z zacięciem zagrała tę groteskową rolę wraz z p. Załuckim, dobrze ucharakteryzowanym dziadem.

P. Załucki specjalnie dobrze robi żywych i zmarłych pijaków i szalenie podoba się w tej roli publiczności.

Poważne popisy wokalne reprezentowali pp. Dyłążanka, która bardzo ładnie odśpiewała kilka piosenek „Hallo, hallo“ (slofox), „Pierwsza miłość“ (tango serenada), „Ten walc“ i „Nikt tylko ty“ (foxtrott) i **pan Czopek, posiadający piękny potężny głos tenorowy.** Wykonał on arję z „Carewicza“, „Mattinatę“ Leoncavalla oraz dwie miłe piosenki „Śniło mi się panienko“ i „Ani ja nie juhas“. Zauważymy przytem, że arja z „Carewicza“ nadaje się lepiej dla głosu p. Czopka niż „Mattinata“.

P. Miciński, którego bardzo rzadko widujemy na scenie, jest **dobrym nabytkiem scenicznym** jako aktor. Ma dobrą dykcję, swobodę i umiar w nieprzejaskrawianiu scen groteskowych.

Pan Dwornicki jednakże najlepiej czuje się w rolach niekoniecznie dystyngowanych. Doskonały był w „Zaręczyach“ z Pilarską, choć również zupełnie dobry w „Referacie“.

Pan Fabjan jako tancerz, znany i ceniony, nie miał zbyt dużego pola do popisu. Ale w każdym razie te drobiazgi, które robił, zasługiwały na uznanie. „Taniec węgierski“ z p. Wnękówną był brawurowo zatańczony.

Pan Markiewicz dał kilka bardzo udanych monologów, które wypowiedział ze swadą aktorską.

P. Beroński w epizodycznej rólce jest bajecznym „Mężem Gadułą“, który przez cały czas wypowiedział jedno jedyne tylko słowo.

Na zakończenie „Chór Rewellersów“, mający **zawsze duże powodzenie,** w wykonaniu pp. Berońskiego, Dwornickiego, Załuckiego i Micińskiego i tym razem podobał się bardzo.

„Do łóżka — do uszka“ finałem żegnał zespół rewjowy rozbawioną publiczność.

Pan Radzik, jak zwykle, akompanjował nadzwyczaj dyskretnie.

L. L.

Obwieszczenia urzędowe

OBWIESZCZENIE w sprawie rozdziału środków żywności dla nieniemieckiej ludności miasta Krakau w czasie od dnia 11 do 20 czerwca 1943 r.
Z dnia 7 czerwca 1943 r.

Właściwe sklepy rejonowe będą sprzedawać w wymienionym czasie:

Chleb na odcinki B 7 i 8 kart żywnościowych dla dorosłych — razem 1400 gr. w cenie po 0,55 zł. za 1 kg.

Cukier: a) na odcinek Z 18 kart żywnościowych dla dorosłych 100 gr. a dla dzieci 200 gr.,
b) na odcinek Z 16 dodatkowych kart żywnościowych II — 100 gr. — w cenie po 1,60 zł. za 1 kg.

Produkty zbożowe (kaszę wzgl. makaron): a) na odcinek N 21 kart żywnościowych dla dzieci 500 gr.,
b) na odcinki N 21 i 24 dodatkowych kart żywnościowych II — razem 400 gr.

Marmoladę po 500 gr.: a) na odcinki A 1 do 4 kart żywnościowych dla dorosłych i dla dzieci,
b) na odcinki A 9 do 12 dodatkowych kart żywnościowych II.

Jaja: 1) zamiast mięsa w sklepach rzeźniczych po 4 sztuki:
a) na odcinki F 15 i 16 kart żywnościowych dla dorosłych i dla dzieci,
b) na odcinki F 4 i 5 dodatkowych kart żywnościowych II,
2) na odcinek E 15 dodatkowych kart żywnościowych II — 4 sztuki w cenie po 0,12 wzgl. 0,14 zł. za 1 sztukę.

Równocześnie znosi się ustęp, dotyczący sprzedaży mięsa, w mojem obwieszczeniu z dnia 27 maja 1943 r. (Goniec Krakowski Nr. 127 z dnia 2 czerwca 1943 r.).

Mąkę jęczmienną po 400 gr.: a) na odcinek M 17 kart żywnościowych dla dorosłych i dla dzieci,
b) na odcinek M 8 dodatkowych kart żywnościowych II — w cenie po 0,60 zł. za 1 kg.

Kawę zbożową po 100 gr.: a) na odcinek N 22 kart żywnościowych dla dorosłych i dla dzieci,
b) na odcinek N 18 dodatkowych kart żywnościowych II — po cenach oznaczonych na oryginalnem opakowaniu.

Masło na odcinek F 13 dodatkowych kart żywnościowych II — 125 gramów w cenie po 6,— zł. za 1 kg.

Krakau, dnia 7 czerwca 1943 r.

Stadthauptmann der Stadt Krakau
Dr. Krämer p. o. Stadthauptmanna.

Stałe ładunki zbiorowe
do
Lwowa, Warszawy i Częstochowy
Transporty Samochodowe
Przeprowadzki wozami meblowymi.
Wszelkie czynności spedycyjne.

CHEMICZNA PRALNIA
ARTYSTYCZNA FARBIARNIA
odzieży i tkanin
Franciszek Jogałła
wykonuje wszelkie prace solidnie i prędko.
Kraków — Dietla 93
w podworcu.
Filji niema). 2118

Psycho-grafolog, mistrz Mamott, o wybitnym darze jasnowidzenia wizyjnego, przepowiada każdemu jego tajemnice wydarzeń życiowych z charakteru pisma i dat urodzenia, na podstawie których ustala horoskopy przyszłości. Daje rady w wszelkich kwestjach życiowych. Odpowiedzi listownie za zaliczeniem poczt. Podać datę urodzenia i pytania. Adres: Mamott, Kraków, skrytka pocztowa 474.

WPISY
na nowy rok szkolny
a) dla młodzieży od lat 16 wzwyż — absolwentów innych szkół,
b) osobne oddziały dla dorosłych.
Kursy ogólne i specjalne przyjmuje
Sekretarjat
Urzędowo Zatwierdz. Kursów Handlowych w Krakowie, Westring 52 (ul. Podwale).

PANIENKA DO SKLEPU
oraz praktykantka **potrzebne zaraz.**
Zgłosz.: KRAKÓW, Szewska 23/4,
od godz. 3—4.30. 1771

Piękna pelerynka
ze srebrnego lisa, **futro perskie, kilimy do sprzedania.**
Wiadomość: Kraków, Prądnicka 66, I piętro, m. 4.

FOTO - KINO
aparaty — przybory.
ST. MALECZEK
Warszawa, ul. Senatorska 17,
telefon 6-31-52. 5580k

PIESKI
gordon — setery
młode wysoko rasowe — sprzeda
HODOWLA
KRAKÓW, Wadowicka 39.

Tanio sprzedajemy:
Dywany perskie, żywieckie, chodniki, linoleum, makata „Buczacka", Futra, Garderobę damską, męską, dziecięcą, Bieliznę, Pościel, Lisy srebrne, niebieskie, rude, pelerynki, spody futrzane, Nakrycia stołowe, srebrne, platerowe, Porcelanę, Kryształy, naczynia gospodarcze, Maszyny „Singera", maszyny pisarskie walizkowe, biurowe, Elektroluxy, Patefony elektryczne walizkowe, Płyty, igły, walizki, teczki — duży wybór wartościowych, praktycznych przedmiotów: —
„CENTROKOMIS"
Kraków, ulica Grodzka Nr. 9.

Kupno nieruchomości

Kupię majątek, gospodarstwo, dom, parcelę zaraz, miejscowość obojętna. Skowroński, Kraków, Adolf Hitler-Platz 39. 808

Gospodarstwo w okolicy górskiej (Myślenice, Limanowa) — kupię wprost od właściciela. Zgłoszenia: Kraków, Basztowa 10, m. 1.

Plac węglowy w Krakowie, kupię, lub wynajmę, także parcelę. Zgł.: Goniec Krakowski, Kraków, „Nr. 5942k"

Kupię majątek, parcelę młyn, gospodarstwo ,miejscowość obojętna. Skowroński, Kraków, Adolf-Hitler Platz 39, tel. 158-66.

Sprzedaż nieruchomości

Parcele budowlane, przemysłowe, kamienice komfortowe, domy i wille sprawdzone w Urzędzie Planowania Miasta, hipotece i zbadane na miejscu, sprzedaje Biuro Parcelacyjne, Kraków, ul. Sienna 5/7, I p., telefon 113-64 od 10 do 17 bez przerwy. 8472

„Własna-Strzecha" Biuro kupna, sprzedaży nieruchomości, poleca ładne objekty. Przyjmuje sprzedaże i kupna. Duży wybór parcel, domów jednorodzinnych, will, kamienic, gospodarstw rolnych Kraków, Adolf Hitler-Platz 10, telefon 104-31. 931

Zakopane! Pensjonat super-komfort, ogród, okazja, sprzeda „Lokata" Kraków, Łobzowska 4. 938

Parcela budowl., wydzielona, 400 sążni, Wola Justowska, obok Alei Kasztanowej: Kraków, Basztowa 10, m. 1, tel. 159-35. 1072

Dom, 2 pokoje, kuchnia, ogród 1.200 sążni, w Wieliczce; parcelę 200 sążni w Swoszowicach; dom, 4 ubikacje, blisko tramwaju; kilka parcel w Łagiewnikach, jak wiele innych sprzeda Biuro, Kraków, ul. Florjańska 16, m. 4, I piętro, telef. 210-43. 1078

W Józefowie, miejscowości letniskowej, na linji Warszawa-Otwock działki budowlane, położone tuż przy stacji, po cenie okazyjnej sprzedaje Firma J. A. Trubaczek, Warszawa, Al. Ujazdowskie 41, m. 5, telefon 808-99 i 865-16. 5996k

B/H. „Er-ka-es", sprzeda dom jednorodzinny, blisko tram. Kraków, Starowiślna 27, tel. 128-41 i 128-74. 6068k

B/H. „Er-ka-es", sprzeda parcelę uzbrojoną w Podgórzu. Kraków, Starowiślna 27, tel. 128-41 i 128-74.

B/H. „Er-ka-es", sprzeda dom 6 ub., mur., blisko tramwaju. Kraków, Starowiślna 27, tel. 128-41 i 128-74. 6070k

Kamienice, parcele budowlane we Lwowie, sprzedaje Biuro „Informator", Kraków, Pijarska 19.

Kamienicy II-p., narożnikowej, Bronowice Małe, połowę sprzeda: Kraków, Basztowa 10, m. 1, tel. 159-35. 1079

Dom jednorodzinny, murow., ogród, wolny po kupnie, Łagiewniki: Kraków, Basztowa 10, m. 1, telef. 159-35. 1080

Gospodarstwo 2-morgowe z zabudowaniami blisko Krakowa, sprzeda Biuro, Kraków, ul. Florjańska 16/4, I p., telef. 210-43 1081

Zakopane, Krynica, Rabka: Wille i pensjonaty umeblowane, parcele budowlane uzbrojone — wszystko w wielkim wyborze, sprzedą: Kraków, Zwierzyniecka 8/I. 1124

Krynica. Willę (pensjonat) murowaną, 20 pokoi, komfort, przy głównej ulicy, umeblowaną, z ogrodem, całość przepiękna i nadzwyczaj tanio sprzeda: Kraków, Zwierzyniecka 8/1. 1125

Dom 6-pok., z ładnym ogrodem owocowym, wolny; kamienicę I- i II-p. sprzeda: Kraków, Zwierzyniecka 8/I. 1132

Domy jedno- i dwurodzinne z ogrodami (tramwaj) sprzeda: Kraków, Zwierzyniecka 8/I. 1133

Pola: 15, 5, 3 i 2.5 mórg sprzeda: Kraków, Zwierzyniecka 8/I.

Pychowice. Parcela 687 sążni tanio do sprzedania: Kraków, Basztowa 10, m. 1. tel. 159-35. 1185

Kamienicy część, ul. Krowoderska, całość 40 ubikacyj, tanio sprzedam. Biuro, Kraków, Basztowa 10, m. 1, telefon 159-35. 1186

Kilka will i parcel: Zakopane, Krynica, Rabka, sprzedam zaraz. Kraków, Basztowa 10, m. 1, telef. 159-35. 1187

Kamienicę komfortową, centrum miasta, zamienię na odpowiedni majątek ziemski i dopłacę. Wiadomość: Kraków, Basztowa 10/I.

Dwie kamienice komfortowe II i III piętrowa, śródmieście, oraz połowa i czwarta część kamienic dwupiętrowych, solidnych, tanio sprzeda: Kraków, Zwierzyniecka 11/4, tel. 117-68. 1381

Parcela budowlana, wydzielona, ul. Łokietka, 14 m frontu, 190 sążni, okazyjnie do sprzedania: — Konc. Biuro Zleceń, Kraków, Basztowa 10, m 1, tel. 159-35.

Parcelę uzbrojoną 120 s., 17 front, ul. 29 Listopada, tanio sprzeda: Kraków, Mały Rynek 1, I p., ofic.

Parcele: 400 sążni, 17 front, Kurdwanów, przy gościńcu; 870 sążni, 40 front, Borek Fałęcki; 164 sążni, 20 front, Łagiewniki; 118 sążni, 16 front, Swoszowice; 128 sążni, 20 front, uzbrojona, Borek Fałęc.; 208 sążni, 40 front, ul. Księcia Józefa, wydz., zatwierdzoną — tanio sprzeda: Kraków, Mały Rynek 1, I piętro, oficyny. 1483

Zakopane. Domek drewniany, 2 pokoje, kuchnia, tanio sprzeda: Kraków, Basztowa 10/1, tel. 159-35.

Bieżanów-Kokotów, przy szosie działki zatwierdzone 400-sążniowe, okazyjnie tanio: Kraków, Basztowa 10, m. 1, tel. 159-35. 1574

Dom drewniany, 7 ubikacyj, podpiwniczony, z 3 morgami gruntu (jeden plan), całe do objęcia po kupnie (przy drodze Kraków-Świątniki), sprzeda: Kraków, Basztowa 10, m. 1, telefon 159-35.

Sprzedam dom piętrowy, 6 ubikacyj, parcela frontowa (tuż przy Osiedlu). Kulczyk Karol, Kraków-Olsza, Wolności 54, telefon 133-03 czynny od 8 rano do 7 wieczór.

Największy wybór kamienic, domów i parcel w Krakowie i na peryferjach Krakowa, daję wykaz, jak również wysyłam własną dorożkę bezpłatnie celem oglądnięcia wyżej wymienionych objektów. Za uczciwe i fachowe przeprowadzenie tranzakcji prowizja minimalna Karol Kulczyk, Kraków-Olsza, Wolności 54, telef. 133-03 czynny od 8 rano do 7wieczór. 1662

Dom murow., piętrowy 16 ubikacji 360 sąż. pięknego ogrodu przy Autostradzie Kraków—Wieliczka 15 min. tramwaj. Dwa domki jednorodz. 4 parcele budowlane sprzeda Sporysz. Prokocim (Piłsudskiego) obecnie Długa 5. 1840

Sprzedam część willi na Osiedlu Oficerskiem. Kulczyk Karol, — Kraków-Olsza, Wolności 54, telef. 133-03 czynny od 8 rano do 7 wiecz.

Rozpoczęliśmy sprzedaż działek położonych u granic Warszawy, zaledwie o paręset metrów dalej od sprzedawanych dotychczas po zł. 12.000. W pierwszym okresie, dla celów reklamowych, rewelacyjne ceny zł. 9.500. Parcela! Piany zatwierdzone! Oddzielne księgi hipoteczne! Własność aryjska! Przyjazd do Warszawy dla podpisania aktu notarjalnego niekonieczny! W niedziele o godz. 10 wyjazdy w teren! Prawo sprzedaży zarezerwowane wyłącznie dla firmy: Koncesjonowane Biuro dla Handlu Nieruchomościami „Tereny" H. Gołębiowski, Warszawa, Marszałkowska 60/14, tel. 729-55.

B/H. „Er-ka-es", sprzeda 40 mórg lasu 100-letniego. Kraków, Starowiślna 27, tel. 128-41 i 128 74.

B/H „Er-Ka-Es" sprzeda 50 mórg pola w Miechowskim. Kraków, Starowiślna 27, tel. 128-41 i 128-74.

Parcela w Zabierzowie 400 sążni 22 m frontu przy asfalcie tanio sprzedam. Kraków, Mały Rynek 1, I p. oficyny 1917

Krynica willa nowa 10-pokojowa ogród okazyjnie sprzeda Skowroński, Kraków, Adolf-Hitler-Platz 39, tel. 158-66. 1883

Parcela 140 sążni kwadratowa budowlana Prądnik tanio sprzeda Skowroński Kraków, Adolf-Hitler-Platz 39. 1882

Majątek 47 mórg pod Krakowem obsiane z budynkami tanio sprzeda Skowroński, Kraków, Adolf-Hitler-Platz 39. 1880

Polecamy parcele, kamienice, domy jednorodzinne różnych cenach, duży wybór biuro „Własna Strzecha" Kraków, Adolf-Hitler-Platz 10. Tel. 104-31. 1878

Sprzedaż i kupno nieruchomości przeprowadza dyskretnie biuro Skowrońskiego. Kraków. Adolf-Hitler-Platz 39 ,tel. 158-66.

Kamienice 4 piętra pełny komfort centrum. Kamienice II piętra Podgórze. Dom piętrowy komfort morgowy ogród Myślenice Willę 10 pokoi morgowy ogród Jordanów. Dom 7 pokoi Rakowice. Dom 5 pokoi ogród Olsza. Dom 8 pokoi ogród Łagiewniki — sprzeda „Lokata" Kraków, Łobzowska 4.

Parcele budowlane 900 sążni willowa Skawina. Parcela 160 sążni Olsza. Parcela 400 sążni centrum Zakopane. Parcele uzbrojone Dębniki, Podgórze, Łagiewniki, Wola sprzeda „Lokata" Kraków, Łobzowska 4. 1815

Parcela kompl. uzbrojona 520 m kw. (narożnik) za Parkiem Krak. Tanio sprzeda: Kraków, Zwierzyniecka 8/1. 1800

Zakopane i Rabka: ogromny wybór will, pensjonatów (niektóre umebl.), parcel budowlanych, ładnie położonych. Sprzedaż: Kraków, Zwierzyniecka 8/I. 799

Wieliczka: Dom I p. mur. nowy, 8 pok. ,ogród owocowy, 400 sążni (wodoc. elektr.) sprzeda: Kraków, Zwierzyniecka 8/I. 1798

Wyłączna sprzedaż parcel po 1.200 m kw przy st. kol. w zdrojowisku z wodami leczniczemi. Okazyjne tanie kupno. Kraków, Zwierzyniecka 8/I. 1797

Willa dwurodz. komf. (Osiedle) — bardzo ładny ogród, sprzeda tanio Kraków, Zwierzyniecka 8/I.

Parcela 820 m kw. (Osiedle) fr. 20 m wyjątkowo tanio, kompl. uzbrojona. Sprzeda: Kraków, Zwierzyniecka 8/I. 1795

Willa dwurodz. wielki ogród sprzeda: Kraków, Zwierzyniecka 8/I.

Krynica: Willa I p. dwurodz. komf. z ogrodem, druga (pensjonat) II p. komf. 20 pok. umebl. bardzo ładny objekt i tani. Parcele budowlane uzbrojone 420 i 2970 m kw. sprzeda: Kraków, — Zwierzyniecka 8/I. 1793

Dom 4 ub. i dom 8 ub. Nowe Rakowice tanio sprzeda Kraków. Mały Rynek 1, I p. ofic. 1480

W Izabelinie place budowlane, położone w odległości 7 km od Warszawy, tuż przy szosie i przystanku autobusów P. K. P., o powierzchni 2.300 metrów kw. po zł. 10.— za metr kw. sprzedaje Firma J. A. Trubaczek, Warszawa. Al. Ujazdowskie 41, m. 5. Tel 808-99 i 865-16. 6067k

Zabudowania gospodarcze, dwumorgowy ogród przy tramwaju — objekt przemysłowy lub parcelacyjny sprzeda „Informator", Kraków, Pijarska 19. 6090k

B/H „ER-KA-ES" sprzeda majątek ziemski 160-morgowy. Kraków, Starowiślna 27 ,tel. 128-41 i 128-74.

B/H „ER-KA-ES" sprzeda parcelę w Podgórzu. Kraków, Starowiślna 27, tel. 128-41 i 128-74

B/H „ER-KA-ES" sprzeda dom jednorodzinny tanio. Kraków, Starowiślna 27 ,tel. 128-41 i 128-74.

B/H „ER-KA-ES" sprzeda dom I p. blisko tramwaju. Kraków, Starowiślna 27, tel. 128-41 i 128-74.

B/H „ER-KA-ES" sprzeda dom 5 ub. mur. b. tanio. Kraków, Starowiślna 27 ,tel 128-41 i 128-74.

Płaszów, Parcelę przemysłową 1200 sążni sprzedam: Kraków, Basztowa 10, m. 1, tel. 159-35. 1478

Parcele 310 sążni, 33 front, 152 sążni, narożnik, Łagiewniki, 15 minut tramwaj. tanio sprzeda: Kraków, Mały Rynek 1, I p., ofic.

4, 3 i 2 morgi dobrej ziemi, okolica Kobierzyna, 2½ morgi i 2 ubikacje murow., Skawina, 1 mórg Rząska — tanio sprzeda: Kraków, Mały Rynek 1, I p. ofic. 1484

Krynica-Zdrój. Pensjonat murowany, 10 pokoi, komfort, ogród owocowy, sprzeda Biuro, Kraków, Basztowa 10, m. 1, tel 159-35.

Matrymonialne

Poważne porady matrym., wskazania. Szczęśliwe kojarzenie. Psycho-analizy charakteru, ukryte zdolności, wady, nałogi, przeszłość i przyszłość, ustala na podstawie próby pisma i dat urodzenia. Odpowiedzi za zaliczeniem pocztowym. Psycho-grafolog mistrz Mamott, Kraków, Skrytka poczt. 474.

Szatynka samodzielna, posiadająca własne mieszkanie, pozna matrym. pana na stanowisku do lat 35. Poważne zgłoszenia z fotografją: Goniec Krak., Kraków, „Nr. 1978".

Blondynka, lat 26, samodzielna, pozna matrym. pana do lat 35 na stanowisku. Zgłoszenia z fotografją: Goniec Krak., Kraków, „Nr. 1979".

Urzędniczka, na posadzie, lat 32, gospodarna, poślubi odpowiedniego pana. Biuro Ogłoszeń, Kraków, Sienna 12 „Przeznaczenie". 2045

Który z panów, naprawdę wartościowy, po 30-tce, wyższe wykształcenie, nawiąże korespondencję matrym. z osobą podobnych zalet, zamożną. Poważne zgłosz.: Tarnów, post.-rest. „Zdecydowana". 1088

Separowany nie z własnej winy, dobry charakter, lat średnich, stała praca, posiada dom z ogrodem, lat 40 — poślubi panią. Biuro Ogłoszeń, Kraków, Sienna 12 pod „Własne mieszkanie". 1089

Poważny pan, około 50 lat, kawaler, wykształcony, niezależny, bez nałogów, spokojny, na posadzie, znudzony samotnością, pozna matrym. odpowiednią panią, posiadającą własne mieszkanie. Zgłoszenia pełnym adresem. Biuro Hupczyc, Kraków, Jagiellońska 7 pod „Solidny". 1165

Nawiążę korespondencję z mężczyzną, całkowicie niezależnym, wyjątkowo mądrym i wykształconym. Cel matrym. Zgłoszenia: Biuro Hupczyc, Kraków, Jagiellońska 7 „Nike". 1166

Młody, inteligentny, przystojny, wysoki, lat 22, na posadzie, pozna pannę ładną, zgrabną, przystojną, do lat 20, w celu matrym. Poważne zgłoszenia nieanonimowe, z fotografją (zwrot zapewniony): Goniec Krak., Kraków, „Nr. 1714".

Chcesz wyjść dobrze zamąż, ożenić się, szczęście osiągnąć — nadeślij swoją fotografję, podaj datę urodzenia, dane o sobie oraz swoje życzenia. Adresować: Baszczyński, Warszawa C 1. Skrzynka pocztowa 322. 5702k

Panią wybitnie ładną, zgrabną i kształconą, do lat 30, z dobrem serduszkiem, muzykalną, domatorkę, zwolenniczkę współpracy w w przedsiębiorstwie, tańców i wycieczek, pozna kulturalny, zamożny, przystojny, lat 34, tego samego usposobienia, tylko zawiedziony, w celu matrym. Zgłoszenia: Poste-restante Kraków, „Nr 727 A".

Samotna, 36 lat, inteligentna, posiada własne, skromne mieszkanko w śródmieściu, pragnie poznać pana, w wieku od 40 lat do 60-ciu. Da troskliwą opiekę i dużo serca za opiekę i serce. Cel matrym. Zgłosz.: Goniec Krak., Krków, „Nr. 8336".

Panna, w średnim wieku, chętnie chciałaby poznać pana od lat 30 lubiącego dom i pracę i który rozumie życie, cel matrym. Jestem samotna, posiadam własne mieszkanie, niezależna. Zgł.: Goniec Krak., Kraków, „Nr. 8394".

Kawaler, lat 41 rzemieślnik, na posadzie, pozna pannę, do lat 32, niskiego wzrostu, nie szczupłą, nie całkiem biedną, posiadającą mieszkanie własne, może być również poza Krakowem przeszłość obojętna, wdówki niewykluczone. Cel matrym. Poważne zgł.: Goniec Krak., Kraków, „Nr. 8426".

Kawaler, 28 lat, przystojny, wysoki, ciemno-szatyn, oczy czarne i bez wad. Wykształcony i dość bogaty. Poszukuje w celu matrym. pięknej panny, wysokiej i dosyć zamożnej, brunetki. Zgłoszenia z fotografią kierować: Goniec Krakowski, Kraków, „Nr. 5242k"

Młody kupiec, lat 28, pragnie poznać w celu matrym. pannę miłą, poważną, niebiedną, do lat 25 ciu. Zgłosz. z fotografią, którą zwrócę: Goniec Krak., Kraków, „Nr. 5267k".

Źle i smutno mi samej. Czy znajdzie się odpowiedni mężczyzna (inteligentny, uczciwy, o dobrym sercu i łagodnym charakterze), który chciałby ze mną spędzić wieczór życia? Umiem szczerze miłować i nie zawiodę. Emerytowana nauczycielka, wdowa po pięćdziesiątce. Cel matrym. Poważne zgłoszenia Biuro Ogłoszeń Krajna, Kraków, Adolf Hitler-Platz 46, „Uczciwa". 6010k

Młoda, wysoka, zgrabna, ciemno-blond., lat 18, biedna, nieładna urody, lecz miła, dobre serce, średnie wykształcenie, gospodarna, poślubi pana tych samych walorów, ze sfer rzemieślniczych. Poważne oferty Biuro Ogłoszeń, Krków, Sienna 12 „Słowo honoru".

Kulturalna, przystojna, dobrze sytuowana, lat 30, poślubi pana od lat 35—45, tychże samych walorów. Zgłosz. tylko poważne, anonimy kosz Biuro Ogłoszeń, Kraków, Sienna 12 „Zdecydowana".

Po 30-ce, rzemieślnik, posiada własny zakład, poślubi panią, możliwie z mieszkaniem, lecz niekoniecznie. Biuro Ogłoszeń, Kraków, Sienna 12 pod „Mistrz". 1216

Wysoka szatynka, lat 27, miłej powierzchowności, pozna pana na stanowisku. Cel matrym. Poważne zgłoszenia z fotografją kierować: Goniec Krak., Kraków, „Nr. 9171"

Muzyk i artysta malarz nawiąże korespondencję z dwoma pannienkami do lat 20 w celu matrym. Zgłoszenia: Goniec Krak., Kraków „Nr. 5982k".

Separowany lat 37 pozna Panią w tem samem położeniu. Cel matrymonjalny. Zgł. pod „875" Biuro Ogłoszeń Krajna, Kraków, Adolf-Hitler-Platz 46. 5838k

Separowana nie z własnej winy, przystojna, lat 34, niebiedna z jednym dzieckiem, pozna pana, szlachetnego, starszego, bez nałogów, w celu matrym. Listy proszę kierować: Goniec Krak., Kraków, „Nr. 5991k".

Samej smutno żyć, więc chciałabym poznać pana, któryby mógł dać dużo ciepła i serca, panience uczciwej, dobrej, przystojnej, wykształconej o miłym i łagodnym usposobieniu, wzrostu 1.65 m. Panowie szlachetni, o prawym charakterze, dobrym sercu, tylko z wyższym wykształceniem, od 35—40 lat, (może być wdowiec z dzieckiem), zechcą złożyć poważne nieanonimowe zgł. do Gońca Krak., Kraków, „Nr. 5992k".

Szukam tą drogą przyszłej żony: uczciwej, inteligentnej, sympatycznej, subtelnej, gospodarnej i niezależnej, do lat 45. Blondynki mile widziane, pierwszeństwo bezdzietne wdowy. Jestem człowiekiem uczciwym, bez nałogów, o dobrych zaletach, lat 52, od kilkunastu lat pozostaję w separacji kościelnej. Samotność mi dokuczyła i sprawę traktuję poważnie. Zgł. proszę kierować łącznie z fotografją wizytową (zwrotną) do Gońca Krakowskiego, Kraków — „Nr. 5975k".

Krakowiankę, zgrabną, inteligentną, względnie córkę rolnika, posiadającą parę mórg ziemi, zaślubi przystojny, fachowiec, lat 37. Zgł. z fotografią: Goniec Krakowski, Kraków, „Nr. 5978k".

Posiadam wszystkie dane stuprocentowego mężczyzny, 40 lat, częściowo studia uniwersyteckie, ale defekt: poważne stępienie słuchu. Która z pań, mimo to, do lat 28, miła i zgrabna, napisze do mnie matrym. Listy: Goniec Krak., Kraków, „Nr. 5980k".

Przystojny, wysoki, kierownicze stanowisko (wykształcenie techniczne), poślubi pannę, inteligentną, skromną, wiek 27—32, łagodną, dobrego serca, bez przeszłości, wysoką. Zgł.: Goniec Krak., Kraków, „Nr. 5981k".

W Tarnowie, lub pobliżu poznam, ale tylko urodną, kulturalną, zgrabną, skromną, gospodarną, elegancką, szlachetnego charakteru, nawet najbiedniejszą pannę, lub wdówkę, bezdzietną, około 35 lat. Wdowiec z synkiem, wykształcony, wartościowy. Zgłoszenia chętnie poufne, pośrednictwo rodziny, ale tylko z fotografią, szczegółowe nieanonimowe (zwrócę). Tarnów, skrytka poczt. 285.

Szatynka na posadzie, lat 30, przystojna, symp., muzykalna, chciałaby poznać odpowiedniego człowieka do lat 45; cel matrym Sprawę traktuję poważne. Zgł. wyczerpujące z fotografią Goniec Krak., Kraków, „Nr. 8631".

Po stracie narzeczonego pragnę nawiązać korespondencję z przystojnym, z akad. wykształceniem, lat 30—35. Jestem młodą, niebrzydką, średnie wykszt., kocham piękno i prawdę Cel matrym. Zgłosz.: Goniec Krak., Kraków, „Nr. 8662"

22-letnia ładna blondynka z prowincji nawiąże korespondencję z panem przystojnym, na stanowisku, najchętniej brunetem. Cel matrym. Zgłoszenia z fotografją: Goniec Krak., Kraków, „Nr. 8696"

Dla mej przyjaciółki, przystojnej, subtelnej blondynki, właśc. realn., szukam męża-przyjaciela. Wiek 46—56. Poważne zgłoszenia z fotografją kandydatów o wysokiej kulturze ducha, bez nałogów, kierować do Gońca Krak., Kraków, „Nr. 8709".

Panna, lat 30, zupełnie samotna, pozna pana kulturalnego z charakterem, od lat 35 do 45. Separowani wykluczeni Cel matrym. Zgłosz.: Goniec Krak., Kraków, „Nr. 8710".

Przystojna, 20-letnia blondynka pozna w celu matrym. kulturalnego pana blondyna, do lat 35, znającego się na gospodarstwie. Poważne zgłoszenia z fotografją: Goniec Krak., Kraków, „Nr. 8715"

Wdowiec, lat 35, bez nałogów, fachowiec, materjalnie niezależny, pozna niebiedną pannę lub wdowę do lat 30 Cel matrym. Zgłoszenia z fotografją: Goniec Krak., Kraków, „Nr. 8721".

Kawaler, lat 30, rzemieślnik, dobrze sytuowany, pozna matrym. panienkę zgrabną, inteligentną, do lat 25. Fotografja pożądana. Zgł.: Goniec Krak., Kraków, „Nr. 8813"

Kupiec rozwiedziony, zamożny, wzrost 1.64 m. nadzwyczaj miły, inteligentny, z dobrym charakterem, poślubi pannę ładną, dobrze zbudowaną, może być całkiem biedna, lecz z dobrym charakterem i szybko decydującą się. Sprawę traktuję bardzo poważnie i dyskretnie. Pośrednictwo rodziny mile widziane. Zgłoszenia tylko z fotografją i z pełnym adresem: Goniec Krak., Kraków, „Nr 8842".

Kupiec separowany, lat 28, przystojny, zamożny, poślubi pannę biedną, lecz uczciwą. Poważne zgłoszenia tylko z fotografją, którą zwrócę pod ścisłą dyskrecją i wskazanym adresem: Goniec Krakowski, Kraków, „Nr. 8843".

Przemysłowiec średnio zamożny, lecz rozwiedziony lat 29, poślubi pannę do lat 27, może być biedna, lecz bezwzględnie uczciwa i szczera. Sprawę traktuje poważnie. Pośrednictwo rodziny mile widziane. Odpiszę tylko tym, które będą łaskawe złożyć fotografję z pełnym adresem. Fotografję pod ścisłą dyskrecją zwrócę. Zgłoszenia: Goniec Krak., Kraków, „Nr. 8844".

Poślubię pannę do lat 25, ładnie zbudowaną, wesołą, lecz poważnie myślącą, bez przeszłości, łagodnego usposobienia dobrego charakteru, posag niekonieczny, gdyż posiadam przedsiębiorstwo bardzo dobrze prosperujące. Jestem człowiekiem uczciwym, kochającym przyrodę i ludzi, przystojny, o pięknych oczach, pracowity, lecz rozwiedziony. Dlatego tą drogą szukam naprawdę uczciwej osoby szybko zdecydowanej. Zgłoszenia tylko z fotografją, którą dyskretnie pod słowem honoru zwrócę: pod wskazanym adresem: Goniec Krak., Krków, „Nr. 6845".

PODZIĘKOWANIE.

Wszystkim, którzy wzięli udział w oddaniu ostatniej przysługi i w tym strasznym bólu, z powodu tragicznej śmierci nieodżałowanej pamięci

LESZKA WEGSCHEIDERA

okazali tyle serca i życzliwości, a w szczególności OO. Benedyktynom z Tyńca, Zawiadowcy p. Stankowi i Pracownikom Kolei Wschodniej w Skawinie, Koleżankom i Kolegom, tym ostatnim zwłaszcza za wzruszającą troskliwość o grób i codzienne na nim kwiaty, wyrażamy z głębi serca płynącą wdzięczność i podziękowanie.

Matka, Babcia i Brat.

NABOŻEŃSTWO ŻAŁOBNE

za śp. Leszka odbędzie się 22. czerwca 1943 o godz. 9-tej rano w kościele OO. Franciszkanów w Krakowie.

PODZIĘKOWANIE.

Krewnym, Znajomym, Przyjaciołom, którzy okazali nam w ciężkiej stracie wiele współczucia z powodu zgonu nieodżałowanego męża i ojca ś. p.

Adama PASZKOWSKIEGO

zmarłego dnia 28. V. 1943 w Borku, a w szczególności Przewiel. Duchowieństwu w Jedliczu, JWP. Lekarzom, JWP. Inżynierom, Pracownikom kopalnianym i rafinerji, Organizacjom Wiejsk., Obywatelom Gmin okolicznych, oraz wszystkim uczestnikom pogrzebu, składamy najserdeczniejsze podziękowanie.

2092 **RODZINA.**

Panna, lat 26, przystojna, miła, średnie wykształcenie, kochająca dom, na dobrej posadzie, pozna w celu matrym. pana o podobnych zaletach, do lat 35, kulturalnego, prawego charakteru, na dobrem stanowisku, najchętniej na prowincji. Zgłoszenia z fotografją: Goniec Krak., Kraków, „Nr. 8757".

Dwa podlotki poznają dwóch panów przystojnych, inteligentnych, na stanowiskach, do lat 25. Cel matrym. Listy wraz z fotografją kierować do Gońca Krak., Kraków, „Nr. 8894".

Panna, lat 30, niedzisiejszych zasad, miła, wielka domatorka, dobrego serca, lecz biedna, umie cenić wspólne piękno życia, pragnie poznać pana o tych samych walorach, przystojnego, szlachetnego, na dobrej posadzie, do lat 40, w celu matrym. Zgłosz. poważne: Goniec Krak., Kraków, „Nr. 8970"

Przystojna, zamożna brunetka, lat 21, z powodu braku czasu pragnie poznać pana w celu matrym. intel., przystojnego, z charakterem, wykształcenie średnie pożądane, do lat 35. Zgł. tylko poważne, nieanonimowe, z fotografją, która będzie zwrócona, kierować: Goniec Krak., Kraków, „Nr. 8972".

Młodzieniec, średnie wykształcenie, szuka szczęścia i harmonji dwóch dobrych charakterów. Cel matrym. Zgłoszenia: Goniec Krak., Kraków, „Nr. 8978".

Młody Krakowianin, matura licealna, zawrze stosowną znajomość. Cel matrym. Zgłoszenia: Goniec Krak., Kraków, „Nr. 8979".

Kawaler, lat 28, wartościowy, wykształcenie fachowe, pozna odpowiednią. Cel matrym. Prowincja mile widziana. Zgłosz. poważne: Goniec Krak., Kraków, „Nr. 8986"

Ślusarz kawaler, lat 32, na posadzie, syn gospodarza, bez nałogów, szuka towarzyszki podobnych zalet; cel matrym. Łaskawe zgłosz.: Goniec Krak., Kraków, „Nr. 9007"

Dwie roześmiane, ładne blondynki (19, 21) poszukują wiernych towarzyszy, wiek od 22—30 lat minimum matura. Cel matrym. Zgł.: Goniec Krak., Kraków, „Nr. 9023"

Panna na posadzie pozna inteligentnego pana, zawód obojętny, cel matrym. Zgłoszenia kierować: Goniec Krak., Kraków, „Nr. 9120"

Wdowa samotna, pracująca, pozna pana z dobrym charakterem, od lat 45—50. Zgl. tylko poważne: Goniec Krak., Kraków, „Nr. 9121"

Wdowa, lat 39, średnie wykształcenie, bezdzietna, sympatyczna, wartościowa, niebiedna, pozna pana w celu matrym., poważnego, inteligentnego, szatyna, wzrostu średniego, Separowani, wdowcy nie wykluczeni. Zgłoszenia: Goniec Krak., Kraków, „Nr. 9123".

Brunetka po 30-ce, szuka towarzysza życia. Cel matrym. Zgłoszenia z fotografją kierować: Goniec Krak., Kraków, „Nr. 9172".

Miłej prezencji, zgrabna, w średnim wieku, z własnem skromnem mieszkaniem, na dobrej posadzie, pozna pana kulturalnego, na stanowisku, do lat 45. Cel matrym. Poważne zgłoszenia kierować: Goniec Krak., Kraków, „Nr. 9959".

Mamy 19 lat. chciałybyśmy korespondować z dwoma inteligentnymi panami, do lat 30 w celu matrym. Listy z fotografiami zwrotnymi kierować do Gońca Krak., Kraków, „Nr. 5969k".

Kobieta przed 30-ką, sympatyczna, subtelna, o marzycielskiej duszy, z temperamentem, sportsmenka, niezależna, pozna pana podobnych zalet, do lat 35, z własnem mieszkaniem. Pierwszeństwo separowani nie z własnej winy. Cel matrym. Zgłoszenia poważnie myślących panów do Gońca Krak., Kraków, „Nr. 9190".

Kawaler, lat 27, ciemno-blond., wzrost średni, obecnie w Niemczech, pragnie nawiązać korespondencję z panną, lub młodą wdową w celu matrym., która dopomoże materjalnie. Zgł. z fotografią: Goniec Krak., Kraków, „Nr. 5968k".

Trzy ładne: 17, 18, 19, blondynka, szatynka, brunetka, pragną poznać panów wysokich, inteligentnych, zamożnych, do lat 27, w celu matrym. Zgł. tylko z fotografją kierować: Goniec Krak., Kraków, „Nr. 5989k".

PROSZEK Z KRZYŻYKIEM

»NEUTROPHEN«

KOJĄCY BÓLE GŁOWY, POZBAWIONY WŁAŚCIWOŚCI SZKODLIWYCH, STOSOWANY PRZY MIGRENACH, BÓLACH REUMATYCZNYCH I NEURALGICZNYCH

Nr. Rej. 1969

Cena za proszek 1.30 Zł.

DR. A. WANDER A.G. KRAKAU

ZBOŻOWIEC

młody, energiczny, znający dokładnie swój fach, 7 lat praktyki, język niemiecki w mowie i piśmie, obecnie kierownik działu zbożowo-nasiennego, zmieni posadę z nowym sezonem. — Oferty z szczegółowym podaniem warunków kierować do **Gońca Krak., Kraków, „Nr. 5957k".**

ARTRETYZM

reumatyzm i nerwobóle

usuwają

ZIOŁA „Reumosa" Magistra Wolskiego

SŁUŻĄCA lub OBSŁUGACZKA bez prania z dobrem gotowaniem czysta, uczciwa, gładka w obejściu do 3-ch osób za dobrem wynagrodzeniem potrzebna od 15 czerwca b. r. Zgłoszenia Kraków, Dietla Nr. 101, m. 5. 1965

OBRAZY

sprzedaż — kupno — ocena

H. GRZYBOWSKA

KRAKÓW, Zwierzyniecka 14.

„COLUMBIA" PATEFON

dwusprężynowy **40 płyt**, oraz **lornetkę pryzmatyczną** okazyjnie sprzedam. **Kraków-Dębniki, Skwerowa 50/5,** po południu. 6065k

Farby i pasty malarskie

karbolineum

oraz inne chemikalia dostarcza firma

H. & H. NIEMCZIK

Chemikalienengrosshandlung

Kraków, Postfach 93.

OKAZJA!

Ubranie męskie ciemno-popielate, fresco — wymiar średni — sprzedam. Kraków, Lubomirskich 3/14, II piętro. 1931

HAFCIARKI

Kto przyjmie tiul do haftu na welony ślubne

Dębkowska, Kraków, Sienna 11.

GROBOWIEC GRANITOWY

na Cmentarzu Rakowickim, sprzedam.

Wiad.: Kraków, Różana 18a/4, godz. 17—18. 1990

WÓZEK

głęboki „Konkon" sprzedam. Kraków, Rynek Kleparski 17, m. 3, od godziny 4—7. 1959

PATEFON

zmieniacz z angielską mechaniką, **wózek-autko, sportowy rowerek, hulajnogę** sprzeda: Kraków, Cicha 5, m. 1 (dawniej Bonerowska), od g. 12—3 i po 19.

ROLNICY

żądajcie tylko prawdziwej **CENTRALINY Michałowskiego** najlepszej do hodowli i szybkiego tuczenia świń i trzody znanej i używanej od 40-tu lat Unikajcie we własnym interesie naśladownictw bezwartościowych o podobnej nazwie — Centralina Oko. Biuro sprzedaży **„Centraliny" Michałowskiego:** Warszawa, ul. Marszałkowska Nr. 53, m. 5. Tel. 997-63.

Sprzedaż

Wózek autko i sportowy sprzedam. Kraków, Lelewela 14/2.

„Maszynę" do szycia, tanio sprzedam. Kraków, Bożego Ciała 31/7.

„Maszynę" do szycia, pierwszorzędną, sprzedam Kraków, Lelewela 9/2. 1996

Firma **St. Chwiłkowski,** zakład zegarmistrzowski pod Arkadami, — Kraków, Krakowska 1, — poleca: biżuterje, wyroby srebrne i różne praktyczne upominki, oraz wykonuje wszelkie naprawy zegarków.

Do sprzedania: Lodówka 2 m. wys., 2 m. szer., 90 cm. głęboka. J. Sack u. Co., Krakau, Stolarska 15. 8672

Oryginalny angielski trencz Burberrys, okazyjnie sprzedam Kraków Długa 30/6, między 14—20.

Maszyna do dodawania, ręczna z paskiem kontrolnym. Oglądać: Kraków, Długa 32/5, w podworcu.

Transformator wysokie napięcie 220/6000, nowy, okazyjnie do sprzedania. Kraków, Szlak 49/11, od 17—19. 8772

Garnitur angielski, popielaty w pasy, wzrost 1.70, okazyjnie do sprzedania. Kraków, Szlka 49/11, od 17—19. 8753

Sprzedam: maszynę do pisania, patefon elektryczny, kasę pancerna, branzoletkę, ubranie, aparat fotograficzny. Kraków, Wielonole 10, m 13. 8859

Bryczka jasionowa, bardzo mało używana, na gumach, osi oliwne, kryta, do sprzedania. Kraków, Rakowice, ul. Południowa 12.

Łóżko, tapczan, łóżeczko dziecięce: Kraków, św. Marka 19, narożnik Florjańskiej — Sklep tapicerski.

Perski dywan, obrazy tanio sprzedam: Kraków, Zwierzyniecka 8, m. 4, II p., front, godz. 10—14.

Sprzedam siatkę do łóżka z poduszkami Wiadomość: Kraków, Kościuszki 27, m. 19. 8883

Contax II, Tessar 2,8 sprzedam. Zgłoszenia: Goniec Krak., Kraków, „Nr. 8898".

Gabinet w bardzo dobrym stanie natychmiast do sprzedania, godz. 6—8. Kraków, Długa 88, m. 10.

Książki — Batowski: Stenografja niemiecka 8.—, Hutnictwo żelazne słownik techniczny) 100.—, Jakubisiak: Od zakresu do treści 37.50, Kühnel: Drogi opr. 33.—, Kotarbiński: Aktorzy i aktorki 36.—, Natanson Zakrzewski: Nauka fizyki I/III 100.—, Rykaczewski: Słownik języka polskiego) opr. 30.—, Słownik nazw pracowników w przemyśle i rzemiośle 40.—, Sowiński: Składak z klejonki z planem 10.—, Wayda: Pod krzyżem południa 12.—, Wawrzyczek: Słownik chemiczny niem.-polski 12.— poleca Księgarnia Stefan Kamiński. Kraków, Karmelicka 29, tel. 141-34 i Krakowska 18, tel. 114-38.

Przepiękne luźne futro sealskimowe, lisa srebrnego, kostjum damski, ubranie męskie okazyjnie sprzeda Chrześcijański Sklep Komisowy, Kraków, św. Tomasza 26.

Srebro stołowe 12, 6 osób, przedmioty srebrne, porcelanę stołową 12, 6 osób, obrusy, firanki, kilimy projektowane okazyjnie sprzeda Chrześcijański Sklep Komisowy Kraków, św. Tomasza 26.

Pianino zagraniczne — przepiękny ton oraz pianola z nutami okazyjnie sprzeda Chrześcijański Sklep Komisowy, Tomasza 26, Kraków.

Dywany perskie, smyrneńskie, maszynowe, chodniki w wielkim wyborze okazyjnie sprzeda Chrześcijański Sklep Komisowy, Tomasza 26, Kraków, św. Tomasza 26. 2087

Eleganckie ubranie na wysokiego, szczupłego sprzedam. Kraków, — Łobzowska 47/6. 2080

Biurko, fotel, ubranie popielate, kostjum popielaty, efektowne, kapelusz welurowy czarny (także odpow. ksiedzu), sprzedam. Kraków. Podzamcze 20/4, godzina 13—16. 1169

Fortepian krótki, krzyżowy, sprzeda Komis, Kraków, Szpitalna 11.

Obrazy wybitnych artystów w wielkim wyborze, najprzystępniejsze ceny: Wawrzecki, Kraków, Wiślna 9. Sprzedaż, kupno, ocena. 1656

Obrazy najlepszych artystów polskich: Wawrzecki, Kraków, Wiślna 9. Sprzedaż, ocena, kupno.

Tapczany dwuosobowe, pojedyńcze, materace włósienne, sprzedaje Wesołowski, Kraków, św. Marka 16. 1873

Filateliści! Jeżeli chcecie kupować znaczki do swych zbiorów, podajcie adresy. T. H. Niepołomice. 5977k

Zabawki dziecięce, kalkomania (odbijanki), artykuły papierowe itp. wysyła za zaliczeniem. Z. Wiktorczyk. Warszawa, Nowogrodzka 40/8. 6102k

Wsuwki do włosów „Jola" Miss Polonia z dobrych najlepsze w cenie od 18 zł. za gross. Zakłady Mechaniki Precyzyjnej S. A. Krause, Warszawa, Długa 61. Skład Fabryczny „Bazar". Przechodnia 7. Prowincja za zaliczeniem. 6103k

Wytwórnia Toreb Papierowych, Sprzedaż Papieru i Szpagatu J. Pogorzelska Warszawa, ul. Przechodnia 1/4, tel. 304-09 w podwórzu, prawa oficyna, II piętro. Prowincja za zaliczeniem. 6104k

Wsuwki do włosów tylko w fabrycznym źródle A. Grzelak, Warszawa, Bazar Janasza, sklep 78. Prowincja za zaliczeniem. Cenniki wysyłamy. 6105k

Pianino, kolor orzech, płyta metalowa, pancerne, krzyżowe, „Gabrielska", tanio sprzeda B/H. Sroczyńskiego, Kraków, Starowiślna 27, II. p., tel. 128-41 i 128-74.

Maszyna do pisania biurowa „Continental" polsko-niemiecka, oraz elektryczna do liczenia z taśma, do sprzedania B/H. Sroczyńskiego, Kraków, Starowiślna 27, II. p., tel. 128-41 i 128-74. 6108k

Maszynę do liczenia elektryczną z taśmą, orz biurową „Continental", okazyjnie sprzeda B/H. Sroczyńskiego, Kraków, Starowiślna 27, II. p., tel. 128-41 i 128-74.

Miotły, szczotki do ubrań, do butów, mazaki, do szorowania, do zamiatania, do rąk po cenach fabrycznych Hurtownia Kupców Polskich, Kraków, Krupnicza 11.

Maszynę szewską cylindrówkę, łaciarkę, sprzedam: Kraków, Pędzichów 3, szewc. 9913

Sypialnia nowoczesna okazyjnie do sprzedania. Kraków, Starowiślna 44, stolarnia. 5247k

Meble kuchenne i pokojowe, poleca Magazyn, Kraków, Starowiślna 79. 4700k

Pieprz namiastka i wszystkie korzenie namiastki poleca Hurtownia Kupców Polskich, Kraków, Krupnicza 11. 1902

Kosmetyka, wody kwiatowe, kolońskie, perfumy, pudry, pasty do zębów, wazelina, gliceryna, kremy, szampony, szminki, pudry dla dzieci, sole do nóg itd. poleca po cenach oryginalnych tylko kupcom, drogerjom, aptekom, spółdzielniom Hurtownia Kupców Polskich, Kraków, Krupnicza 11 — telefon 222-88. 1895

Hurtownia Kupców Polskich, Kraków, Krupnicza 11, tel. 222-88 — Magazyn solno-zapałczany, ulica Warszawska 31a, telef. 222-80 Magazyn towarowy z bocznicą kolejową ul. Prądnicka ,telef. 222-95. Korzystne źródło zakupu dla pp. kupców i spółdzielni. Dział I: towary spożywcze — korzenie, namiastki herbaty, namiastki, przyprawy do zup, kostki, budynie, kisiele i t. d. Dział II :towary gospodarcze: mydła nam., proszki do prania i czyszczenia, pasta do butów, ultramaryna, barwniki, szczotki i t. d. Dział III: Kosmetyka wszelkiego rodzaju. Na życzenie wysyłamy cenniki. 1904

Galanterje itp., poleca firma „Jola" Kraków, św. Tomasza 10

Sprzedam, lub zamienię na sportowy wózek dziecięcy, głęboki „Konkon", w bardzo dobrym stanie. Kraków, Prażmowskiego 10/2.

Na kostjum nadający się smoking sprzedam. Kraków, Florjańska 34, II p., m. 4. 8480

Wózek sportowy „Konkon" w bardzo dobrym stanie, do sprzedania. Kraków, Basztowa 17, of. I p., m. 1

Łóżeczko niklowe, mandolinę, kasetkę stołową sprzedam. Kraków, Lubomirskiego 47, m. 6. 8495

Tanio sprzedam z powodu wyjazdu futro damskie i męskie, lisa rudego, płaszcz granatowy damski, buciki nr. 42 i 38, kapę pikową, wsypy. Kraków, ul. Helclów 25, m. 9. 8498

Kolderka jedwabna do wózka, kapka na wózek, piękne, do sprzedania. Kraków, Kopernika 10, m 6, od godz. 12—16. 8515

Kocioł żeliwny dla centralnego ogrzewania na parę lub wodę, o pow. ogrzew. ca 7 m². do sprzedania. Wiadomość: Kraków-Dębniki, Skwerowa 30, m. 7. 8582

Do sprzedania platon dwukonny na gumach. Kraków-Ludwinów, ul. Konopnickiej 71. 8601

Platon gumowy do sprzedania. — Kraków, Retoryka 19. 8627

Trzy sztuki żniwiarek: Makornick, Woda, Adrjance, używane, maszyna do wody sodowej używana, maszyna do odciągania piwa kompletna, z korkownica, do sprzedania. Józef Wójcik Miechów. 3353

Patefony walizkowe, dwusprężynowe, płyty, sprzedam. Kraków, Dwernickiego 7/10. 8644

Robot z Biotarem 1:2, 50 zdjęć, do sprzedania. Wiadomość: Kraków, Stradom 18, Galanteria. 8665

Wózek głęboki, Konkon, w dobrym stanie, do sprzedania. Kraków, ul. Strzelecka 13/2. 8684

Sprzedam tanio 2 pary bucików w bardzo dobrym stanie (czółenka) nr. 37½, 36½, granatowe zamszowe, czarne futro perskie do przeróbki. Wiadomość: Kraków-Osiedle Ofic., Orląt 17, m. 5, g. 12—2, 7—8

Centralny skład farb i chemikalij „Farbola" Fr. Ponicki, Krakau, Johann Hallerstrasse 22 (Długa): Farby, lakiery, chemikalje i inne. Sprzedaż detaliczna 1440k

Obrazy, dywany, kilimy, antyki, meble, porcelana. Sprzedaż — kupno, ocena: Salon Obrazów i dzieł sztuki „Antyki", Kraków, Stradom 18, tel. 140-833. 1741k

Abażury do lamp wiszących, stołowych i nocnych poleca Skład Artykułów Elektrotechnicznych „Żar". Kraków, Sławkowska 11, telefon 220-21. 3252k

Młyńskie maszyny — kamienie, turbiny wodne, wykład do jagielników, kamieni perlaków siatki młyńskie, spinacze pas., gurt., elewator, śruby klamry workowe oraz wszelkie artykuły młyńskie poleca Eugenjusz Pałaszewski — Warszawa Poznańska 38/3. 3452k

Pudełka tekturowe zwykłe i do tłuszczów. Ceny fabryczne. Prowincja za zaliczeniem. J. Zaniewicki. Warszawa, Wspólna 14.

Pudełka szklane na pastę, kremy, farby, lakiery, kleje stale dostarcza Skład Artykułów Szklanych i Gospodarczych. Kraków, św. Agnieszki 1. Tel. 186-49. 4343k

Tokarnię 1½ m. i bormaszynę pasowaną sprzedam. Zakład Mech. „Wisła", Sandomierz. 5003k

Sienniki, worki, chodniki, płótno krawieckie, oraz drobna galanterje, poleca: K. Jamroż, Kraków, Grodzka 29 5014k

Motorki elektryczne do patefonów i zmieniaczy cichobieżne z regulacja obrotów i automatyczne wyłączniki poleca Boyar, Warszawa, ul. Krak. Przedmieście 9 5343k

Polecamy: galanterję bakelitową, wyroby perfumeryjno-kosmetyczne, ultramaryne do bielizny, do bielenia, barwniki do tkanin, pastę do butów itd. Towary wysyłamy za zaliczeniem po nadesłaniu zaliczki. Cennik na żądanie. Spółdzielnia Pracy „Razem", Warszawa, Wspólna 61/25. 5788k

Zamki błyskawiczne, grzebienie, szczotki, sznurowadła korki do butelek, pasta do obuwia, sprzedaż fabryczna. D/H Kurowski, Warszawa, Plac Napoleona 9.

Polecamy: ultramaryne do bielizny, do bielenia, proszek do szorowania metali luster, barwniki do tkanin. Wyłączna sprzedaż na dystrykt krakowski Cenniki na żądanie. Spółdzielnia Pracy „Razem", Warszawa, Wspólna 61/25.

Automatyczne sygnalizatory tanie i praktyczne, poleca do sygnalizacji przeciwpożarowej Składnica Elektrotechniczna, H. Mirecka, Warszawa, Marszałkowska 102, m. 33. 5832k

Dostarczamy w większych ilościach klej Berlaj, dekstrynę, klej gumowy, teksy woski szewskie, sznurowadła. Firma Czekay, Warszawa C 1. Skrzynka pocztowa 1068. 5833k

Akwarium salonowe, kryształowe, okazyjnie sprzeda, Hodowla małych zwierząt „Sokół", Kraków, Traugutta 20/1. 5904k

Serwis porcelanowy, 12 osobowy, garnitur salonowy, ubranie jasne, szkło, sprzedam okazyjnie. Kraków, Smoleńsk 16/8, podwórze, między 5—6. 6017k

Silnik benzynowy 4 KM — 600 obr., do napędu młocarni, sprzeda Biuro Techniczne, Kraków, Florjańska 20. 7834

Wózek Konkon i autko, wózek sportowy, garniturki, wyprawkę dziec., pończoszki, skrzypce tanio sprzedam: Kraków, Zyblikiewicza 5/46.

Najtańsze wyroby koszykarskie ozdobne oraz meble: — Kraków, Miodowa 17 „Export" .748k

Abażury: Wytw. „Fox" Kraków, Sławkowska 30. 6084k

Lampy elektryczne, armatury oświetleniowe, materjały elektrotechniczne w wielkim wyborze poleca D/H. Centrala Światła, Kraków, Dietla 35, tel. 167-27. 598

Sztyfty patefonowe, płyty nowości patefon sprzedam: Kraków-Dębniki, Zagrody 8/6. 675

Kołdry puchowe, pierwszorzędne, oraz dziecięcą do łóżeczka na welnie, sprzedam. Kraków, Krzywa 13/11, II. p., przez ganek.

Wózek autko, głęboki i sportowy, poduszkę niemowlęcą, długa, sprzedam Kraków Krzywa 13/11, II. p., przez ganek. 987

Dentystyczne cementy, porcelany, woski, lekarstwa sprzedaje Skład artykułów dentystycznych Irena Pyrkowa, Kraków, Asnyka 3.

Maszynę Singera damską, krytą, pierwszorzędną okazyjnie sprzedam. Kraków, Smoleńsk 22/7

Patefon elektryczny w pięknej szafie, stan b. dobry, okazyjnie sprzedam. Kraków, ul. Kordeckiego 10/25 (przecznica Dietla).

Gołębie ozdobne, apasowe sprzedaje stale Hodowla Drobiu Józef Apro Kraków, Mazowiecka 130a.

Ubranie męskie popielate, stan b. dobry na wysokiego, sprzedam. — Kraków, Łobzowska 47/6 1387

Palto męskie, marengo, sprzedam. Kraków, Pańska 6/4, od 15—16.

Marynarkę granat, w pasy do wykończenia, materjał bielski, trzy kołdry pluszowe, bordo, wyciskane, futro męskie, marengo, spod piżmaki, na wysokiego, kurtka braz. i czarna, zarzutka marengo, palto dla chłopca, lat 14, czarne futro na kożuchu, sprzeda okazyjnie krawiec. Kraków, Czarnieckiego 8. 1548

Futro perskie, męskie i lisa srebrnego, sprzedam. Kraków, Długa 49, m. 2. 1583

Dywan piękny, do sprzedania 350×250. Kraków, Brzozowa 16, 24, ofic. 1774

Torby gospodarcze, zamki błyskawiczne, sznurek papierowy, worki, sienniki, chodniki i różne artykuły galanteryjne, poleca Fma Jan Klósek, Kraków, Zwierzyniecka 17. 1784

Ubranie, spodnie, trencz z angielskiego materjału, na wyższego, płaszcz damski, gumowy, kołnierz falisty, lisa rudego, sprzedam. — Kraków, Lubicz 26/4, krawiec. 1863

Bieliznę osobistą męską, damską, pościelową, kołdrę, mało używane, sprzedam tanio. Kraków, Smoleńska 16/1a, godz. 11—1, 4—6. 2240k

Obrazy, dywany, meble antyczne okazyjnie w dużym wyborze: „Salon", Kraków. Florjańska 8, J. Brachel. 3744k

Płyty, muzyka taneczna, sztyfty, wybór, sprzedam. Kraków-Dębniki, Zagrody 8/6. 692

Tapczany, otomany, łóżka polowe, fotel rozkładany, sprzeda tapicer Łuczywo, Kraków, Adolf Hitler-Platz 9, Pasaż Bielaka. 694

Tanio kupisz tylko w sklepie: Kraków, Krakowska 36: ubrania, płaszcze, palta, kostjumy, obuwie, sukienki, bluzki, spódniczki, patefony, bielizne i wszelkie inne używane rzeczy. 706

Komis **Grodzka 59,** poleca ubrania, płaszcze, sukienki, kostjumy, bluzeczki, lisy, obrazy, nakrycia srebrne — obniżone ceny. 738

Przy **Grodzkiej 59,** w Komisie tanio można nabyć maszynę do szycia „Singera", maszynę do pisania walizkową i biurową, ubranie, lodownie. 739

Spółdzielniom, sklepom, składom dostarczamy hurtowo wsuwki, lokówki, grzebienie, baterie, pudełka lubiane na maści i czernidło, warkoczniki, grzechotki, szpilki, D/H. Komis, Kraków, Augustjańska 5. 768

Papier pakunkowy, zielony niebieski, różowy, torby pakowe, koperty niebieskie, kancelaryjne poleca: Firma Adam Matula, Kraków, Krowoderska 61. 869

Worki, torby, ścierki, sienniki poleca „Cerownia worków". Kraków, Zielona 3. 844

Płaszcze, kostjumy, ubrania, spodnie, bieliznę, obuwie sprzeda: sklep Kraków, Długa 32 850

Kombinowany pokój, orzech kaukaski, okazyjnie sprzeda Hala Meblowa, Kraków, Grodzka 59

Jadalnię nowoczesna, gabinet kompletny, okazja — sprzeda: Hala Meblowa, Kraków, Grodzka 59. 903

Walizę skórkową, wózek dziecięcy, harmonje chromatyczną, aparaty fotograf., okazyjnie sprzeda Komis, **Grodzka 59.** 746

Sypialnię kompletna, nowoczesna, tanio sprzeda: Hala Meblowa, Kraków, Grodzka 59. 904

Singera maszynę, krytą, gabinetową, nowoczesną, sprzedam. Kraków, Adolf Hitler-Platz 39/4. 906

Maszynę Singera, pierwszorzędna, sprzedam Kraków, Kielecka 30, dzwonić do dozorcy Przecznica Mogilskiej. 990

Maszyny do pisania, wagi uchylne, kasy ogniotrwałe, dostarcza, Juljusz Hecker. Kraków, Limanowskiego 52, telefon 141-48 1018

Maszyne krytą, damska, sprzeda tanio, Kraków, Starowiślna 12/5.

Patefon elektryczny w pięknej szafce orzechowej, sprzedam: „Radiofon", Kraków, św. Tomasza 21.

Fortepian krótki, znanej marki, prawie nowy, tanio sprzedam. Kraków, Bonerowska 8/3. 1082

Maszyne do szycia, sprzedam tanio. Kraków-Podgórze, ul. Benedykta 14/3 1152

Fortepiany, pianina poleca najtaniej: Świątek, Kraków, Starowiślna 12. 1184

Maszynę Singer, w dobrym stanie sprzedam okazyjnie. Kraków, Staszica 14/3, przecznica Szlaku.

Maszyna Singera damska, kryta, piękn. okazyjnie do sprzedania. Kraków ul. Paulińska 3/4. 1290

Drewniaki i spody artystyczne: Firma „Szczepko-Tońko", Kraków, Hala Targowa 22. 1327

Fortepian krótki w dobrym stanie, na płycie metalowej, sprzedam Kraków, Limanowskiego 56, m. 5. 1570

Patefon elektryczny sprzedam lub zamienię na markowy zmieniacz płytowy, wzgl. motorek patefonowy, z ewent. dopłatą. Kraków, ul. Starowiślna 14, m. 2. 9379

Chustki francuskie, kilimy, dywany, porcelanę, szkło poleca Komis, Kraków, Szpitalna 11. 1348

Lisy, futra, blamy poleca Komis, Szpitalna 11, Kraków. 1349

Fortepian czarny, krótki, z angielską mechaniką, okazyjnie do sprzedania: Chrześcijański Sklep Komisowy, Kraków, ul. św. Tomasza 26. 1472

Sypialnię z bieliźniarką, szafę kombinowaną, stoły rozsuwane sprzeda Magazyn Mebli Kraków, Kopernika 8. 1474

Singer maszynę, krytą, sprzedam Kraków, Bronowice Małe, Aleja Wyspiańskiego 60/6. 1544

Pianino sprzedam: Kraków, św. Sebastjana 18, m. 1. 1571

Sprzedajemy tanio używane ubrania, płaszcze, bieliznę pościelową, koce, firanki, kilimy, oraz inne ładne rzeczy: Kraków, św. Krzyża 7, sklep. 1590

Maszyny i przybory biurowe. — Sprzedaż — Kupno. Agentura Handlowa Gołębiowski-Rafalski, Kraków, św. Marka 27, tel. 226-45.

Srebro stołowe w kasecie, sprzedam tanio Kraków, św. Sebastjana 20/2a od godz. 9—2 1627

Singera maszynę do szycia, bębenkową, damską, krytą, okazyjnie sprzedam Kraków, Krakowska 39/19, I. p. 1634

Maszynę krawiecką i damską, okazyjnie sprzedam. Kraków, Długa 45/5. 1646

Meble różne, sypialnie, jadalnie, pokoje kombinowane sprzedaje Hala Meblowa, Kraków, Grodzka 59

„Singera" maszynę, krytą, okazyjnie sprzedam: Kraków, ul Krakowska 39/36. 1659

Trencz, ubranie i spodnie płócienne, marynarkę alpaga, ubranie letnie wełniane, sprzedam. Wiadomość: Kraków, Grodzka 47, Pralnia. 1706

Ślubna suknia, okazyjnie do sprzedania. Wiadomość: Kraków, Starowiślna 37, Sklep. 1707

Patefon pierwszorzędny, dwusprężynowy z płytami, sprzedam. Kraków, Kalwaryjska 6/5. 1720

Peleryna impregnowana męska bardzo obszerna do sprzedania. Kraków, Westring 55/23. 1756

Kostjum kąpielowy damski i męski wełniany, kołdra puchowa jedwabna, stan b. dobry, jesionka męska, marengo, na wysokiego, do sprzedania. Kraków, Długa 28, m. 9, II p., ofic. 1776

„Singera" maszyna do szycia, krawiecka, męska, kostjum damski, popielaty, ładny, sprzedam. Kraków, Długa 28/9, II. p., ofic.

Piękne skórzane spodnie do butów z cholewami, półbuty żółte Nr. 44, sprzedam. Wiadomość: Kraków, św. Tomasza 22, fryzjer. 1778

Pianino znanej marki, oraz maszynę do szycia, tanio sprzedam. Kraków, św. Sebastjana 18/1.

Fortepian „Blüthnera", konstrukcji angielskej, okazyjnie sprzedam. Kraków, Starowiślna 64/10.

Tapczan dwuosobowy sprzedam: Kraków, Gołębia 16, I p., m. 8.

Tapczan nowoczesny jedno- i dwuosobowy sprzedam: Kraków, Meiselsa 8/4. 5319k

Płyty, sprzedam. duży wybór. Kraków, Mogilska 8/6, 14—17.30 1849

Fortepian krótki, czarny, marki „Pokorny", sprzedam. Kraków, Kołłątaja 11/4, oglądać w godz. 9—10 i 15—18. 1885

Kostjum czarny, suknię wełniana, brązową, georgetową, sprzedam. Kraków, św. Łazarza 17/23. 1886

Maszynę pisarską, walizkową i biurową, sprzedam. Kraków, ul. Stradom 13/34, lewo, of. 1888

Naszyjnik z brylantami i szafirami, sprzedam. Kraków, Limanowskiego 45/15. 1889

Zegarek „Szaffhausen", męski, kieszonkowy i pierścionek z brylantem, sprzedam. Kraków, ul. Stradom 13/34. 1948

Patefon z płytami, markowy, okazyjnie sprzedam, oglądać godz. 19—20. Kraków, Wielopole 30/10.

Harmonia pięciorzędowa „Skandali", 3 registry, 120 basów, do sprzedania. Kraków, Mikołajska 4, m. 32. 1980

„Singera" maszynę damską, krytą, oraz krawiecką, apaszkę, sprzedam. Kraków, Szlak 31/5. 1981

Okazja! Fortepian krótki, w doskonałym stanie, o pięknym tonie, szybko, bardzo tanio sprzedam. Kraków, Stradom 6/2. 1984

Sprzedam buciki damskie, Nr. 35. Kraków, Paulińska 2/25. 1986

Kinowy aparat projektor elektryczny, samoczynny, na film 9.5 mm, komplet wraz z aparatem do filmowania i filmami, zaraz sprzedam. Kraków, Lelewela 9/2. 1994

Tapczany, sypialnie, jadalnie, pokoje komb. poleca Wytwórnia Mebli. Kraków, Meiselsa 4. 3526

Młyńskie maszyny, motory gazowe, wszelkie przybory itp. Plany, budowa, remonty: Zakład budowy młynów, Kraków, Mazowiecka 35, telefon 102-44. 5055

Tapczan, jedno i dwuosobowy, do sprzedania. Kraków, Starowiślna 33 m. 3. 8338

Czarny papier, drążki, listwy poleca firma Adam Matula Kraków, Krowoderska 61. 27

Serwis kawowy, obiadowy, sprzedam Kraków, Krakowska 39/15.

„Nowość" uwaga Prowincja. Igła patefonowa o szafirowem końcu na 100 płyt w efektownem opakowaniu, wysyłamy na fakturę za zaliczeniem w rewelacyjnej niskiej cenie 5.— zł. za karton tylko w większych partjach. Kraków, Stradom 18. F-a „Kontakt".

Tapczany, sypialnie, jadalnie, pokoje komb. poleca Wytwórnia Mebli, Kraków, Starowiślna 35 (sklep). 3528

Obrazy, sprzedaż, kupno i ocena: L. Wiadrowski, Kraków Florjańska 7, w podworcu. 5249k

Fortepiany, pianina, sprzedaż kupno, zamiana: Helena Smolarska, Kraków, Sławkowska 4 5248k

Dywany perskie, żywieckie, kilimy artystyczne, narzuty, pościel, bieliznę — duży wybór wartościowych praktycznych przedmiotów najtaniej sprzedaje „Centrokomis", Kraków, Grodzka 9. 478

Futra damskie, męskie, spody, lisy srebrne, niebieskie, kołnierze, pelerynki, wszelką garderobę okazyjnie sprzedaje „Centrokomis", Kraków, Grodzka 9. 480

Srebro, platery, kryształy, porcelanę, fotoaparaty, walizkowe maszyny pisarskie maszyny „Singera", patefony, płyty, harmonje, pianina, teczki, obrazy sprzedaje tanio: „Centrokomis", Kraków, Grodzka 9. 483

DYWANY PERSKIE

OBRAZY

ANTYKI

sprzedaje

LAMUS

Stradomska 18

SERWANTKA, 3 szafy bibljoteczne, oraz karki z albumami malarzy, **do sprzedania Kraków, ul. Kordeckiego 8, m. 19,** od godz. 5—8. 1689

TRANSPORTY KOLEJOWE SAMOCHODOWE

zwózka lokalna

W. DUBIEL, KRAKÓW.

Grodzka 18. — Tel. 142-28

Zakład malarsko-pokostniczy Jan Pituła, wykonuje wszelkie prace w zakres malarstwa wchodzące. **Kraków, Starowiślna 70/8, tel. 125-22.** 6123k

SPRZEDAM OBRAZY

Kamockiego, Terleckiego, Uziembły, Kossaka Wojciecha.

KRAKÓW, św. Marka 7/9, m. 4.

MAGIEL ELEKTRYCZNY

w dobrym stanie,

kupimy natychmiast za gotówkę

Szybkie zgłoszenia i dokładne dane do Firmy

„HYDRAULIK", KRAKÓW,

Paulińska 28. 2055

PŁYTY! „FIDUCJA" KRAKÓW

duży wybór sprzedam Florjańska 15

KSIĄŻKI

które interesują każdego

Bilikiewicz: „Zagadnienie życia" w świetle psychologji porówn. zł. 32.—, Burdecki: „Tajemnice Marsa" zł. 16.50. Ehrlich: „Prawo narodów" str. 651 zł. 66.—. Kruczkiewicz: „Słownik łacińsko-polski" str. 980 zł. 44.—. Marczyński: „Przygoda w Biarritz" zł. 15.—. „Ulubieniec seniorit" zł. 15.—. Zegar śmierci" zł. 15.—. Pawłowicz: „Chłopiec z pinjorowych lasów" zł. 16.50. Trembecki: „Wirydarz poetycki", 2 tomy, str. 915 zł. 55.—. Świtkowski: „Zasady fotografji" zł. 16.—. Wit: „Mistrzostwo natury" (popul. biologia) zł. 50.—. Zaturski: „Słownik wyrazów obcych" zł. 13.20.

Na prowincje wysyłka odwrotna.

KSIĘGARNIA

S. A. KRZYŻANOWSKI

KRAKÓW, Wolnica 3. 2119

Młyńskie maszyny, całkowite urządzenia młynów wykonuje Molitor, Fabryka Maszyn Młyńskich, Kraków, ul. św. Wawrzyńca 26, telefon 131-18. 4/5

Kuchenki elektryczne, grzalki, grzejniki w wielkim wyborze poleca D/H. Centrala Światła, Kraków, Dietla 35, tel. 167-27 599

Spodnie czarne na niskiego sprzedam. Kraków, Dietla 19/17, prawa oficyna. 604

Narzutkę granatową piękną, na szczupłą sprzedam: — Kraków, Dietla 19/17, prawa oficyna.

Ślubne dodatki i do I. Komunji św., poleca Sklep, Kraków, Starowiślna 37 Upinanie welonów na miejscu. 1710

Popielniczki z sztucznego marmuru, ładny, okrągły kształt, dostarczy natychmiast Krakau — skrzynka pocztowa 200, Krakau 1.

Sprzedam biurko debowe, tapczan, garnitur (stolik), kanapka, 2 fotele), szafkę oszkloną, toaletkę, zegar ścienny, bujak, kuchenkę i piecyk gazowy: Kraków, Długa 17/2

Księgowość przebitkowa! Sprzedam biurko, zbudowane do prowadzenia przebitki. Cracovia, Kraków, Grodzka 60, tel. 227-84 od godz 15—17-tej. 6008k

Psa wilczura (owczarka niem.) 1-roczn. i 2 -roczn., sprzeda Hodowla, Kraków, Wadowicka 39.

Obrazy: Axentowicza, Falata, Kossaków, Malczewskiego, Stanisławskiego, Wygrzywalskiego, Wyspiańskiego i innych, sprzedam: Kraków-Podgórze, ul. Węgierska 10, m. 13 5506k

Kuchnię kaflową, przenośną, oszczędnościową z szabaśnikiem, lub piec przenośny pokojowy, sprzeda, oraz wykonuje roboty kaflarskie Jachimowicz Kraków, Majselsa 5. 5825k

Papiery pakowe zielone, niebieskie i inne przybory kancelaryjne poleca Dworski, Kraków, Grodzka 65. 5605k

Tapczany, otomany, materace wykonuje — sprzedaje Siwek, Kraków, Krakowska 29 5467k

Tapczan nowoczesny, jedno i dwuosobowy, sprzedam. Kraków, Meiselsa 8/4. 3749k

Futro-kręty, letnie suknie w dobrym stanie, sprzedam. Kraków, Olszańska 7/1 (godz. 3—4). 2162

Maszyna do pisania z długim wałkiem „Bar-Locka" stan pierwszorzędny, okazyjnie do sprzedania. Kraków, Starowiślna 29/38.

Lando używane, do sprzedania. Kraków, Czarnowiejska 38. 6125k

Łóżka 2 jasne, oraz wózek Autko, granatowe, sprzedam. Kraków, Bonifraterska 3/4. 1434

Singera maszynę gabinetową, sprzedam okazyjnie. Kraków, ul. Zamojskiego 23/14. 1783

Fotel łóżko, parawan, sprzedam. Kraków, Mostowa 14/9. 1968

W Komisie
Grodzka 32
znajdziesz okazje

DYWAN ŻYWIECKI
pierwszorzędny 3.40×4.40 sprzedam. Kraków, Dietlowska 91 m. 2, 15—17.

FOTOGRAFIE
wybitnie artystyczne wykonuje: **Kraków, ulica Florjańska Nr. 15, „FOTO-PRO ARTE“**

St. Asystent Szpit. św. Łazarza
Dr. M. Krzyżanowski
specjalista chorób
skóry i wenerycznych
Kraków, Adolf Hitler-Platz 24, tel. 160-94, g. 13—16, 18—19.30

Cukiernik
dobry fachowiec — **potrzebny** zaraz. Mielec, Cukiernia Maria Weryńska. 6116k

KURSY SAMOCHODOWE
JANA SITNIKA
Przemyśl, ulica Smolki Nr. 22, Jarosław, ul. Szpitalna Nr. 4,
szkolą kierowców na wszystkie klasy, — specjalne kursy na gazgenerator o napędzie drzewnym na własnym wozie. Nowoczesne samochody i motocykle. Specjalne naukowe filmy techniczne. Warsztaty szkolne przyjmuje do przeróbki wozy ciężarowe na gazgenerator i inne roboty samochodowe, spawanie, przeróbką głowic, silników do gaz-generatora.

OTTO ZENKER
Hurtownia rowerów, instr. muz. i maszyn do szycia
Właśc. **RUDOLF ZENKER**
Kraków, Kasinogasse (Bracka) Nr. 6, telef. 117-46.
Posiada stale na składzie wszelkie części rowerowe. Sprzedaż tylko dla detalicznych sklepów za oddaniem marek na żelazo (Eisenmarken).

SKŁAD MEBLI
BRACIA K. Z.
Józef Szczurek
sypialnie, jadalnie, gabinety, kuchnie i meble biurowe
KRAKÓW, Stolarska 7, I. p.,
tel. 161-05. Konto: Kommerzialbank Kraków, Nr. 5211.

Okazyjnie do sprzedania: Buciki damskie 37, ubranie sportowe na średniego, wiatrówka damska, kilim artystyczny 3×4 w b. dobrym stanie, dywan smyrneński. Kraków, Kielecka 35A/2. 1897

Książki sprzedam, mały herbarz, historia sztuki, dzieła historyczne, powieści różnych autorów, oraz komplet literatury powszechnej. Kraków, ul. Kielecka 35, I. p.

O owocach, siedmio tomowe dzieło po niemiecku w wydaniu albumowym in folio, sprzedam. Objaśnia o hodowli wszystkich owoców, bogato ilustrowane i posiada 308 tablic kolorowych. Zgłosz.: Goniec Krak., Kraków, „Nr. 1899“.

Patefon elektryczny, zmieniaczem płyt, piękny, sprzeda Kraków, ul. Wrzesińska 9/1. 1951

Harmonia „Paolo Soprani“, biała, 120 basów z registrem, sprzedam. Kraków, Botaniczna 6, m. 14.

Serwis porcelanowy i figurki, salonik, kanapa, fotel, poduszka pierze, pióro Parkera, koszule męskie i letnie, sprzedam. Kraków, Starowiślna 29/38. 2018

Ubranie na wysokiego, stan pierwszorzędny, ciemne, spodnie wizytowe, duże, kapelusz Hückel, sprzedam. Kraków, Starowiślna 29, m. 38. 2019

Ubranie beżowe w dobrym stanie sprzedam. Kraków, Pędzichów 21/2.

Lisa srebrnego, pojedyńczego, sprzedam. Kraków, Dietla 109/1.

Harmonia „Paolo Soprani“, 80 basów, 3 registry, do sprzedania. Kraków, ul. Grodzka 2/3, między 17—18. 2025

Wózek luksusowy Autko i sportowy Konkon, sprzedam. Kraków, św. Sebastjana 16/28, prawa ofic., II. p., ganek. 2027

Ślubna suknia, do sprzedania. Kraków, ul. Stradom 16/11a, od godz. 18—21. 2033

Sypialnię orzech, szafę kombinowaną, szafę 3-drzwiowa, tapczan, sprzedam. Kraków, Berka Joselewicza 3, stolarnia. 2044

Kostjum sportowy, na średnią, szczupłą, marynarkę, sprzedam. Kraków, Dietla 45/1, I. p. 2051

Ubranie, pierwszorzędne, na średniego i niskiego, sprzedam. Kraków, Dietla 45/1, I p. 2051

Ubranie, jasne w pasy, na wysokiego, stan bardzo dobry, futro męskie na tchórzach z kołnierzem, czarna wydra, spiesznie sprzedam. Kraków, Dietla 83/7.

Raglan popielaty, suknia jedwabna, kwiecista, rękawiczki białe, skórkowe, sprzeda Kraków, Zamenhofa 7/1a. 2058

Walizkę fibrową z pokrowcem, bardzo dobry stan, sprzedam. Kraków, Plac Dominikański Nr. 1, dozorca. 2070

Wózek dziecięcy, głęboki, granatowy „Konkon“ w pierwszorzędnym stanie, sprzedam. Kraków, Starowiślna 82/7. 2083

Piękne futro z łapek perskich, futro perskie w dobrym stanie i sealskiny, okazyjnie do sprzedania. Kraków, św. Krzyża 16, m. 14, parter. 2084

Ubranie wizytowe, czarną kurtka, spodnie w paski, pierwszorzędny stan, sprzedam. Kraków, Berka Joselewicza 3/4. 2093

Singera maszynę do szycia, stan b. dobry, sprzedam. Kraków, ul. Mogilska 51/5. 2094

Patefon z płytami, okazyjnie sprzedam. Kraków, Jagiellońska 10, m. 6. 2095

Pianino koncertowe „Stingl“, sprzedam. Kraków, Jagiellońska 10, m. 6. 2096

Kurtka karakułowa, futro sportowe, na wysokiego, kostjum elegancki, lis srebrny, buty sportowe na korkach 37/8, do sprzedania. Kraków, Groble 20/6. 2101

Szafy dwie jasne, łóżko, lustro, oraz ślubna suknia do sprzedania. Zgłoszenia tylko sobota, niedziela: Kraków, Czarodziejska 65/20.

Wózek głęboki na mocnych gumach, sprzedam. Wiadomość: Kraków, Łgiewnicka 24a, m. 1.

Kuśnierską maszynę, piec łazienkowy automat, oraz kostjum sportowy damski sprzedam. Wiad.: Kraków, Krowoderska 37, I p., m. 5

Patefony walizkowe dwusprężynowe „Odeon“ z płytami, sprzedam: Kraków, Dwernickiego 7, m. 10.

Harmonja pianowa na 80 bas. do sprzedania. Władysław Flądra, Wołkowice, pocz Biadoliny koło Tarnowa. 8973

Settera ang. Laweracka, pięknego, 8 lat, zdatny do chowu, sprzedam. Kraków Piłsudskiego 36, m. 4.

Likwidując mieszkanie, sprzedam antyczne: biurko, szafę bibljoteczną, toaletę, komódki, zegar, — pościel, bieliznę, parawany japońskie haftowane, portjery pluszowe z bordiną ręcznie malowaną, rzeźbe, obrazki, nuty itp. domowego użytku. Kraków, Piłsudskiego 36, m 4. 8982

Sprzedam buciki damskie nr. 34, czarne wysoki obcas, eleganckie: Kraków, Mikołajska 9, m. 9.

Kuśnierska maszyna używana do sprzedania: Kraków, Obopólna 13/4 Łobzów. 8991

Sprzedam fortepian długi: Kraków, Mikołajska 9, m. 9 8993

Rower o 3-ch kółkach sprzedam. Oferty: Goniec Krak., Kraków, „Nr. 8994“.

Wózek głęboki „Konkon“ w dobrym stanie, do sprzedania. Wiad.: Kraków, Jabłonowskich 18, m 7.

Pies owczarek niemiecki, wiek 6½ mies., duży, do sprzedania. Wiad.: Firma E. Franzos, Kraków, Kalwaryjska 98, od godz. 7—16. 9016

Dywan Smyrna pers 150×260 cm. piękny wzór, sprzedam: Kraków, Zacisze 14, m. 2 9039

Lokal restauracyjny, kompletnie urządzony, dobrze prosperujący, z koncesją, odstąpię. Wyjeżdżam. Większa gotówka wymagana. Zgł.: Goniec Krak., Kraków, „Nr 9046“

Dziecięcy wózek głęboki, czarny z popielatem, autko, sprzedam: Kraków, Filarecka 4/1, godzina 8—10 rano 9071

Wózek sportowy i głęboki „Konkon“ do sprzedania: Kraków, ul. Dietla 45/6. 9091

Wózek głęboki „Konkon“ w dobrym stanie, do sprzedania: Kraków, Jul. Lea 91a, II p., m 9.

Sprzedam nowoczesne urządzenie gabinetowe, orzech kaukaski, Zgł.: Goniec Krak., Kraków, „Nr. 9127“.

Trencz na średniego, w dobrym stanie, sprzedam: Kraków, Miodowa 13, m 23, II p. 9117

Dywan perski, obrazy sprzedam. Dobra lokata pieniędzy. Kraków, Zwierzyniecka 8, m. 4, II p., front, godz. 10—13. 9206

Kodak Retina f. 3,5 filmy, lakierki męskie z zamszem nr 42, sprzedam: Kraków, ul. Bonarka 18, od godz. 16-tej. 9211

Wózek sportowy dziecięcy marki „Konkon“, do sprzedania: Kraków, Kościuszki 54, w podworcu, od godz. 9 do 17-tej. 9229

Płaszcz wiosenny (Kameelhaar) damski, stan pierwszorzędny, srebło damskie, kasa ogniotrwała do sprzedania: Kraków, Sereno Fenna 6, m. 8, tel. 208-41 9259

Sprzedam rakietę tennisową, jornetę polową, sztelarz do aparatu fotograficznego, maszynkę do włosów. Wiadomość: Kraków, Ciemna 13, m. 1, Tomczak. 9270

Ubranie czarne do sprzedania: Kraków Topolowa 48, m. 3, godz. 11—14. 8908

Kajak dwójka w średnim stanie, tano sprzedam. Wiadomość: Kraków, telefon 105-34. 8936

Spodnie jasne, wełna, półbuciki męskie nr. 42, w dobrym stanie, okazyjnie sprzedam: Kraków, Sukiennice 46. 8946

Nauka i wychowanie

Profesor germanista, Kraków, ul. Zielona 25/21. Pierwszorzędna wymowa i stenografia niemiecka.

Maszynopismo indywidualnie, nowocześnie, stenografia, listownie nowocześnie: Kraków, Grodzka 27.

Kto wyuczy jęz. franc., podanie warunków do Gońca Krak., Kraków, „Nr. 1935“.

Korespondecyjna nauka w programie licealnym, gimnazjalnym — (przedmioty matematyczno-przyrodnicze: matematyka, fizyka, chemia). Informacje: Mgr. S. Fedial, Warszawa, Smolna 34/4. 4346k

Kupieckie Kursy Korespondencyjne Stow. Kupców Polskich w Lublinie, Pierackiego 5. Przedmioty: organizacja i technika handlu, reklama, towaroznawstwo, kalkulacja, księgowość, korespondencja. Informacje po nadesłaniu zł. 3.— znaczkiem pocztowym. 5236k

Korespondencyjne Kursy Księgowości w Lublinie, skrytka pocztowa 105, kształcą buchalterów i ich pomocników dla potrzeb przemysłu i handlu. Księgowość włoska, amerykańska i przebitkowa. Ramowy Plan Kont dla handlu i przemysłu Nauka dla początkujących i zaawansowanych. Informacje, znaczek 3 zł. 5537k

Języka niemieckiego Kursy Korespondencyjne. Kurs dla początkujących. Kurs dla zaawansowanych Własna ułatwiona metoda. Szybkie postępy. Prof. G. Pietrow, Warszawa, Stan **Augusta 22-8** (skrz. pocztowa 363). 4837k

Stenografji polskiej, niemieckiej i języka niemieckiego nauczają gruntownie Korespondencyjne Kursy Stenografji Lublin, skrytka pocztowa 109. Wyczerpujące informacje po nadesłaniu zł 2. 4075k

Nauczam ustnie i korespondencyjnie stenografji polskiej i niemieckiej. Kraków, Zielona 25/21.

Wpisy na nowy rok szkolny przyjmuje Sekretarjat Urzędowo zatwierdzonych Kursów Handlowych z polskim językiem wykładowym w Krakowie, Westring 52 (Podwale). 6076k

Niemieckiego wyuczam za 3 miesiące Kraków, Długa 30/1. 6012k

Wpisy na nowe Kursy Handlowe, Biurowości maszynopisma, stenografii dla początkujących i zaawansowanych, przyjmuje Dyrekcja Kraków-Podgórze, Smolki 9, do 1 lipca. 1812

Kursy techniczne inż. Gajewskiego, Warszawa, Przemyska 11a. — Kurs kreślarski słuchowo lub korespondencyjnie, Kurs techniczny korespondencyjny, Wydziały: maszynowy, budowlany, drogowy. — Programy darmo. 6110k

Profesor, kierownik Kursów Handlowych naucza ustnie i korespondencyjnie języka niemieckiego, Księgowości wszelkich systemów, rachunków kupieckich, nadto matematyki, fizyki i chemii. Na odpowiedź 3 zł. znaczkami. Zgłoszenia: Kraków-Podgórze, ul. Kalwaryjska 64/9. 1807

Różne

Guziki, artykuły kramarskie: Kraków Kalwaryjska 7. 455

Najmilszą pamiątką jest fotografia od Komunji św., wykonana w Zakładzie Art.-fot. „Secesja“, Kraków, Rynek Podgórski 9. 2032

500.— zł. nagrody, za dostarczenie pamiątkowej papierośnicy damskiej z dwoma monogramami Z. B. i L. S. i herbem czteropolowym podpisanym „Semper fidelis“. Smyczyńska, Kraków, św. Anny 5/10, albo telefon 104-68.

Dobrze wynagrodzę zwrot długowłosego szkockiego teriera, wabiącego się Harry, zbiegłego dnia 8. VI. 1943. Arndt, Krakau, Westring 25/2. 1906

Ostrzegam, by nikt nie ważył się kupić, dzierżawić lub zamieszkać mojej willi „Zbyszko“ w Lanckoronie, wieś Brody, która wbrew moim ostrzeżeniom sprzedał Władysław Klimek Międzikowi Franciszkowi i pasierbowi Stanisławowi za 110.000 złotych, a którą znowu teraz usiłują sprzedać. Realność tę zlicytowano podczas mojej chwilowej nieobecności bez powiadomienia mię o licytacji, a sąd wbrew ustawie nie ustanowił dla mnie kuratora. Proces z powodu wojny wstrzymałem. — Jan Dietrich. 2090

Nowoczesna Szlifiernia nożownicza wykonuje wszelkie roboty. — Specjalność narzędzia chirurgiczne i fryzjerskie, oraz naprawa zapalniczek, Kraków, Starowiślna 33, Tyliński. 6892k

Krawaty męskie przerabia, odnawia: Kraków, ul. Krakowska 19, m. 8, II p. 1276k

Warszawa, Pensjonat Wandy Andrzejewskiej, ul. Moniuszki 4, telefon 3-06-03 pokoje duże, słoneczne, komfortowe. 2854k

Niemieckiego przys. tłumacz: Kraków, Sławkowska 3/63. 10—1, 4—6.

Przeprowadzki, przewóz fortepianów oraz wszelkich towarów wykonuje solidnie i fachowo Kazimierz Pawlik, Kraków, Sławkowska 11, m. 11. 5097k

Nasiona, jarzyny, owoce i kwiaty: „Ogród“, Kraków, Meiselsa 16.

Hotel-Pensjonat inż. Roszkowskiej, Warszawa, Mokotowska 41. Pokoje czyste jasne, wygodnie urządzone.

Przeprowadzki oraz przewóz towarów i fortepianów wykonuje jak dawniej, fachowo i solidnie Michał Zieliński. Kraków. Grodzka 9, m 12.

Pończochy i skarpety ceruje: Kraków-Podgórze, Spiska 3/9. 8943

Ciążowe, poporodowe, pooperacyjne pasy brzuszne wykonuje R. Bogdanowicz, Kraków, Grodzka 2 w podworcu. 575

Pasy przepuklinowe bardzo skuteczne, wykonuje specjalista Roman Fijak, Kraków, Starowiślna 57.

Kostjumy, płaszcze wykonuje solidnie firma Gniadek, Kraków, Smoleńsk 17. 913

Przyjmę na letnisko starsze dzieci. Helelów 2, portjernia Kraków, od 3—5. 1577

Opony rowerowe wulkanizuje szybko Kraków, Wolnica 13/15.

Folwark niedaleko Krakowa przyjmie kilka osób na letnisko, Zgł.: Goniec Krak. Kraków „Nr. 1862“.

Patefony, rowery, maszyny, aparaty naprawia Zakład mechaniczny, Kraków, Szlak 14. 1907

Salon mód Marji Czlapińskiej — Plac WW. Świętych 11, obok apteki — wykonuje wszelkie przeróbki gustownie. 1908

Marta Filipczak Masłowska przyjmuje tylko w czwartki od 11 do 16-tej i piątki od 9—16, Kraków, Karmelicka 32/5. 1910

Pobytu trzechtygodniowego, lipiec, malowniczej okolicy poszukuje młoda urzędniczka na możliwie przystępnych warunkach. Zgł Goniec Krak. Kraków „Nr. 1972“.

Masz troski, zaufaj mi — przesyłając datę urodzenia i 10 zł na odpowiedź. Grafologini Mata Lakajat Nowy Sącz, Lwowska 65 m. 4.

Wszechświatowej sławy psychografolog Lurandi przepowiada przeszłość i przyszłość, określa charakter, mówi o losach zaginionych, oraz daje możność zdobycia miłości pożądanej osoby. Podać datę urodzenia i przesłać 20 zł. na odpowiedź. Adresować: F. Żytko-Lurandi, Warszawa C 1, skrzynka pocztowa 665. 6111k

Fortepiany stroi, naprawia Tafiłowski, Kraków, Starowiślna 27, I p., m. 3, tel. 128-41. 6113k

Dziecko oddam za własne. Zgł.: Goniec Krak. Kraków „Nr. 2075“.

Aryjskiego pochodzenia dowody przeprowadza, metryki wydobywa (ze wszystkich krajów) heraldyk (Sippenforscher) Dr. D. Mudretzkyj, Kraków, Retoryka 17/4, — Wiedeń 110, Türkenschanzstr. 1.

Marta Filipczak Masłowska przyjmuje tylko w czwartki od 11 do 16-tej i piątki od 9—16. Kraków, Karmelicka 32/5. 230

Pluskwy oraz wszelkie robactwo wraz z zarodkami tępi radykalnie gaz „BF“, oraz odszczurzanie przeprowadza dezynfekcja „Azot“, Kraków Dietla 19/7, telef 217-48 Tarnów, Wałowa 3. 383

Plany kopjuje szybko Elektryczna Kopjownia, Kraków, Starowiślna 12

Pióra Pelikan i inne reperuje fachowo warsztat reperacyjny: Z. Mysiakowski, Kraków, Szpitalna 3.

Grafologini poradzi we wszystkich sprawach życiowych: — Kraków, Dajwór 25/15, II piętro. 735

Kapelusze damskie przerabia „Salon Mód“ Antonina Nartowska, Kraków, ul. Mikołajska 13. 748

Zapalniczki automatyczne naprawia fabrycznie: Kraków, Dietlowska 46, Szlifiernia Myszkowski.

Kawę ziarnistą przyjmuje do palenia: Stanisław Wachel, Kraków, Długa 53, sklep kolonjalny. 854

Przepuklinowe pasy, bandaże dla dzieci i dorosłych wykonuje R. Bogdanowicz, Kraków, Grodzka 2, w podworcu. 972

Prośby, podania, rozwody, Biuro, Kraków, Grodzka 60/8, front. 1017

Grodzka 60, **Kraków:** Zegarki, nakrycia srebrne, naprawa. 1195

Poszukiwana osoba z większą gotówką celem sfinansowania produkcji szklanych ozdób choinkowych. Oferty: Biuro Majewski, Kraków, WW. Świętych 8, pod „Nr 300“. 1417

Bluźniki przyjmuję do szycia z powierzonych materjałów, pierwszorzędny fason i wykonanie. — Kraków, Dietla 45/11. 1562

Informacje heraldyczne zasięgnąć można w dziale heraldycznym antykwarni Adama, Kraków, Szpitalna 16. 1591

Maszyny biurowe czyści gruntownie, przerabia, odnawia specjalista Żychowicz, Kraków, Felicjanek 21. 1592

Formy na suknie damskie (wedł. miar osobistych), wykonuje się w lokalu, Konc. Kursów kroju i szycia „Józefina“, Kraków, ul. Tarłowska 10/5. 1595

Maria Kwarcińska, grafologini o światowej sławie, przepowiada przyszłość, odszukuje osoby zaginione, radzi we wszelkich sprawach. Podać datę urodzenia i pytania Ciężkowice, k/Tarnowa, dystrykt Kraków. 1631

Grafologini poradzi najlepiej każdemu. Przyjdź, jeśli masz jakieś kłopoty: Kraków, Dietla 73/11 w podworcu, parter. 1663

Zegarki, zegary, oraz budziki, reperuje solidnie firma Gajewski, Kraków, ul. Starowiślna 26 1729

Naprawę instrumentów mierniczych i aparatów fotograficznych, przeprowadza szybko mechanik precyzyjny R. Calikowski, Kraków, Dietla 33, tel 182-77. 1763

Kostjumy, płaszcze wykonuje Mieczysław Cholewka, — Kraków, ul. Sławkowska 30. 1839

Oddam chłopczyka 3-tygodniowego za swojego. Zgłoszenia: Goniec Krak., Kraków, „Nr. 844“.

Taniej od druku powiela Artystyczna Powielarnia, Kraków, Szewska 24. 2237k

Pieczątki gumowe, szyldy oraz tablice nagrobkowe: St. Sieprawski, Kraków, Grodzka 36. 5320k

„Er-ka-es“ B/H., Kraków, Starowiślna 27, tel. 128-41 i 128-74, przypomina P. T. Klijentom, że wyjazdy celem oglądnięcia objektów dokonują własną bryczką i końmi.

Buchalter specjalista organizuje księgowość i biurowość, udziela porad w sprawach księgowości, podatkowych i rozliczeń spólników, udziela porad przy zakładaniu, przejęciu i likwidacji przedsiębiorstw. Przyjmuje nadzór nad księgowością. Referencje. Zgłosz.: Biuro Ogłoszeń Krajna, Kraków, Adolf Hitler-Platz 46, pod „Buchalter specjalista“. 5475k

Światowej sławy Profesor Tajemnej Wiedzy Jasnowidz-psychografolog rozwiązuje każdemu fakty życia, przepowiada przyszłość, sprawy handlowe, rodzinne, loteria, odnalezienie osób zaginionych. Podać datę urodzenia i pytania. Adresować: Impresario Baszczyński, Warszawa C 1 — Skrzynka pocztowa 322. 5703k

Warszawa Pensjonat, Moniuszki 7, m. 3, w pokojach bieżąca woda.

Najsłynniejszy psychografolog Lurandi, przepowiada przyszłość, określa charakter, mówi o losach zaginionych, oraz daje możność zdobycia miłości pożądanej osoby. Podać datę urodzenia i przesłać 20 zł. na odpowiedź. Adresować: Psychografolog F. Żytko-Lurandi Warszawa C 1, skrytka poczt. 665.

Szczury tępi masowo Zakład do walki z robactwem i szkodnikami, Kraków, Szewska 24. 9402k

Wybitny psycholog z niespotykanym darem jasnowidzenia, przepowiada przyszłość, udziela cennych porad i los zaginionych. Podać datę urodzenia, pytania, zdjęcie i 20 zł. na odpowiedź od jednego zdjęcia. Zwrot zdjęcia zapewniony. Jasnowidz Johann, Lemberg, Supińskiego 30/3. 5954k

Pluskwy, wszelkie robactwo z zarodkami tępi specjalnym gazem, nie uszkadzając tkanin. mebli. Skutek gwarantowany. Zakład Higjeny, Kraków, Szewska 24. 9404k

Zakład nożowniczo-szlifierski Stygares Leon, Kraków, Grodzka 4, ostrzy nożyczki, brzytwy, maszynki do włosów i do mięsa. 915

Lekarz-dentysta Zofja Urbanowicz przyjmuje Kraków, ul. Starowiślna 42, godz. 10—12 i 3—5. 1104

Szczurowski, zaprzysiężony biegły, otwiera kasy pancerne, prowadzi pracownię mechaniczno-ślusarską, Kraków-Podgórze, Dąbrowskiego 1 telefon 189-61. 1183

Uwaga! Polscy Przedsiębiorcy Rzemieślnicy (także zamiejscowi)! — Księgowość, tłumaczenia (z niemieckiego) kosztorysów, korespondencje, rachunków, załatwienia zastępczo w urzędach wszelkich spraw lub godzinowo w potrzebie. Mgr. praw. Zgłoszenia: Goniec Krakowski, Kraków „Nr. 1242“.

Zmianę na lepsze ułatwi porada chiromantki, Kraków, Krakowska 39/43 po południu, wyjąwszy czwartki, niedziele. 1383

Posiadam kilkanaście tysięcy gotówki. Oczekuję korzystnych propozycyj. Oferty: Biuro Majewski, Kraków, WW. Świętych 8, pod „Nr. 250“. 1418

Zguby — kradzieże

Skradziono dnia 8. VI. 1943 Kennkartę, wydaną w Krakowie i Kartę Pracy na nazwisko Zofia Ryszka, Kraków, Zatorska 17/7.

Znalazcę portfelu, zgubionego w dniu 9. VI. 1943 około godz. 10.30 w tramwaju Nr. 1. na odcinku Rynek-Wawel, proszę o zwrot dokumentów pod adresem firmy Meinl, albo prywatnym. Klein Oswald, Krakau, ul. Zyblikiewicza 15, m. 6. 2047

Zgubiono 23. IV. 1943. Kennkartę, wydaną **w Jaśle na nazwisko** Katarzyna Sokołowska. 2056

1.000.— zł. nagrody za oddanie zgubionej branzoletki w dniu 5 czerwca w drodze Starowiślnej, Plantami obok Gertrudy nad brzeg Wisły przy Wawelu. Kraków, Starowiślna 19/11. 1932

Zgubiono portfel w dniu 7. V. br.. Łaskawy znalazca proszony o odesłanie przynajmniej dokumentów i fotografji pod adresem: Franciszek Róg, Kraków, Długa 11a.

Zegarek damski, złoty, „Optima“, na czarnej wstążeczce, zgubiono dnia 7. VI. po południu, w śródmieściu. Uczciwego znalazcę wynagrodzę. Kraków, ul Pierackiego 1, m. 4. 1834

Skradziono Kennkartę Nr. 1329, wystawioną na nazwisko Marii Bechty, zam. w Pełkiniach.

Zagubiono świadectwo szkolne, wydane przez Szkołę Powszechną Nr. 1. w Jędrzejowie na nazwisko Jastrzyk Adolf. 6075k

Legitymację Nr. 26667, wystawioną przez Kabelwerk Krakau Betriebsgesellschaft m. b. H. dnia 28. X. 1942 na nazwisko Mikulska Stefanja, zgubiono. Ostrzega się przed nadużyciem. 6077k

Zgubiono Kennkartę Nr. 717 wystawioną przez Gminę Zbydniów na nazwisko Bernadeta Dąbrowska. 5966k

Skradziono w lutym br. na trasie Tarnobrzeg—Mielec Kennkartę Nr. 3042 wydaną przez Magistrat w Tarnobrzegu, na nazwisko Domański Stefan, Tarnobrzeg.

Zgubiono Kennkartę Nr. 295 wydaną przez Kreishauptmanna w Dębicy na nazwisko Dul Tadeusz.

Zagubiłem Kennkartę Nr. 2030, wydaną przez Kreishauptmannschaft Dębica na nazwisko Galacki Władysław, Zaduszniki, poczta Padew, pow Dębica.

Skradziono Kennkartę w Krakowie na stacji dnia 5 kwietnia 1943 na nazwisko Jarosz Stanisława, a wydaną przez gminę Straszencin.

Skradziono 11 kwietnia 1943 dowód kolejowy, przepustkę nocną, miesięczny bilet, wyciąg metryk, fotografje, papiery wyzwolenia ślusarskiego na nazwisko Karbownik Henryk. 5987k

Piotr Lichy z Turbii gm. Charzewice zgubił 29. 4. 1943 Kartę rozpoznawczą, wystawioną przez Starostwo w Dębicy, metrykę urodzenia oraz zaświadczenie Urzędu Pracy. 5998k

Zgubiono Kennkartę Nr. I/62893 wydaną w Krakowie na nazwisko Leon Konik. 9355

Zgubiono Kennkartę wydaną w Działoszycach na nazwisko Bogdan Kanios. 9360

Zgubiono legitymację kolejową na nazwisko Starowicz Stanisław — Nr. 1002. 9371

Zgubiono Kennkartę dnia 21 kwietnia 1943 r. wystawioną przez gminę Bystra, legitymację kolejową wraz z Kartą pracy wystawioną na nazwisko Zembol Bolesław, Bystra Nr. 37, pow. Nowy Targ.

Zgubiono Kennkartę Nr. 991 wydaną przez zarząd gminy Węgrzce na nazwisko Jan Nawara, sołtys, ur. 13. 12. 1885, zamieszkały w Batowicach Nr. 35. 9415

Skradziono Kartę rozpoznawczą 2 maja 1943 na odcinku kolejowym Kraków—Kocmyrzów, wystawioną przez urząd Mogilany na nazwisko Nowak Stefan, Ochojno Nr. 93.

Skradziono partfel z Kennkartą dnia 13 maja b. r. w pociągu na nazwisko Mucha Piotr, wydaną przez Magistrat Miechów. Proszę o zwrot. 9419

Zgubiono dnia 13 maja br. Kartę pracy, świadectwo lekarskie i papiery urlopowe na nazwisko Łukasik Stanisław, zamieszkały Brzezie Nr. 183, powiat Kraków. 9462

Dnia 27 marca 1943 r. zgubiono Kennkartę na nazwisko Tomana Maria, wystawioną przez Stadthauptmanna w Krakowie. 9465

Zgubiono Kennkartę wystawioną w Kressendorf Nr. K1363 na nazwisko Krystyna Kwaśniewska — Kressendorf. 9480

Zgubiono Kennkartę wydaną w Krakowie na nazwisko Stefania Łekawa. 9483

Zagubiono Kennkartę na nazwisko Trębacz Feliks, Kraków, Szwedzka 92, wydaną przez VI Nrząd Obwodowy, Kraków. 9488

Zagubiono Kennkartę na nazwisko Kacper Chmiela, ur. 3 maja 1920 Nr. III/125985, wydaną przez II-gi Urząd Obw. w Krakowie, oraz Kartę pracy Nr. 901/901/4912. Znalazca proszony za wynagrodzeniem o doręczenie. Kraków, Dietla 40, m. 12. 9525

Zgubiono dnia 11 maja 1943 torebkę czarną i Kennkartę wydaną przez Stadthauptmanna der Stadt Krakau Polizeidirektor oraz 2 karty żywnościowe na nazwisko Kruczek Elżbieta i Franciszek, kluczyki, pieniądze. Łaskawy znalazca proszony jest zwrócić za wynagrodzeniem pod adresem: Kraków, ul. Sebastiana 5 m. 3.

Zgubiono Kennkartę Nr. 190205 wystawioną przez Stadthauptmanna w Krakowie i legitymcję Ubezpieczalni Społ. na nazwisko Kościołek Józef, Kraków, Dobrego Pasterza 5. 9543

Skradziono Kartę rozpoznawczą wydaną w Krakowie Prądnik Czerwony na nazwisko Maria Goetzendorf-Grabowska, Kraków, Pijarska 6, m. 1. 9548

Skradziono kartę rozpoznawczą Nr. 293 na nazwisko Helena Leona Weronika Rudolphi, Jankowa gm. Bobowa pow. Gorlice Okręg Jasło, wystawioną w Gorlicach.

Zgubiono Kartę rozpoznawczą, prawo jazdy dorożkarskiej i przepustkę nocną. Dokumenty wystawione były w Krakowie Prądnik Czerwony na nazwisko Hyłko Wojciech, Kraków, Sadzawki 195.

Skradziono Kennkartę Nr. 76870 na nazwisko Melania König, wystawiona w Krakowie. 9562

Zgubiono Kennkartę na nazwisko Karol Dorynek, — wystawiona w Krakowie. 9564

Zagubiono Kennkartę Nr. 4501, Kartę pracy, przepustkę graniczną oraz legitymację służbową na nazwisko Jaworski Franciszek, zamieszkały Krzyszkowice Nr. 45, pow. Wieliczka. Łaskawego znalazcę uprasza się o zwrot. 9570

Zgubiono Kennkartę Nr. 183583 wystawioną w Woli Duchackiej i zaświadczenie Karty pracy na nazwisko Świątoszek Kazimierz.

Zgubiono Kennkartę, Kartę pracy i nocną przepustkę wystawiona w Krakowie na nazwisko Tadeusz Markowicz. **Prosze łaskawego znalazcę o zwrot za wynagrodzeniem.**

KOMMERZIALBANK A. G.
Afiljacja banków,
Dresdner Bank, Berlin. Länderbank Wien AG., Wien.
KRAKÓW
Adolf Hitler-Platz 44, Telefon 136-40.
FILIA WE LWOWIE
Wintergasse 11 (przy Pl. Smolki) Telefon 299-71/75.
BANK DEWIZOWY
Porady we wszystkich sprawach pieniężnych i finansowych. Od roku 1918 w Krakowie.

PIECZĄTKI
GUMOWE wykonuje szybko **J. Widliński, Kraków, Grodzka 28.**

WPISY
a) 2-letniej Szkoły Handlowej (ilość miejsc ograniczona).
b) Kurs Administracyjno-Handlowy (dla absolwentów 2-letnich Szkół Handlowych).
c) 5-miesięczne Kursy Handlowe dla początkujących i zaawansowanych (dla młodzieży i dorosłych).
d) 2-miesięczny Kurs maszynopisma, stenografji i języka niemieckiego.
e) 2-miesięczny Kurs Księgowości przebitkowej
przyjmuje
Sekretarjat Szkoły Handlowej
E. Liberdy, Krakau, Senacka 6, tel. 203-54.

„TISSOT“ nowoczesny kieszonkowy, ubranie narciarskie na wysokiego (gabardyna angielska), ubranie granatowe na średniego, kajak sportowy 4-osobowy, płytek sztaingutowych 12 m kw (wszystko stan pierwszorzędny), sprzedam Kraków, Prażmowskiego 20a, 2-gi dzwonek. 1977

Ostrzeżenie!
Ostatnio ukazały się w sprzedaży fałszowane BARWNIKI
„OLSTAR“
Cechy fałszerstwa:
1) Opakowanie — torebki drukowane zamiast litografowane.
2) Torebki zaklejane ręcznie zamiast maszynowo (perforowane).
3) Waga barwnika podwójnego z torebką ca. 8 gr. zamiast ca. 12 gr.
Ostrzega się PP. Konsumentów oraz Kupców przed nabywaniem bezwartościowych barwników fałszowanych.
Zakł. Chem.-Przem. „OLSTAR“ wł. W. Kwaśniewski Warszawa.

Gruźlica płuc jest nieubłagana i corocznie, nie robiąc różnicy dla płci, wieku i stanu, kosi miljony ludzi. Przy zwalczaniu chorób płucnych, bronchitu, uporczywego męczącego kaszlu, grypy i t. p. stosują pp. lekarze **BALSAM TRIKOLAN** który ułatwiając wydzielanie się plwocin, wzmacnia organizm i samopoczucie chorego, oraz powiększa wagę ciała i usuwa kaszel. Do nabycia w aptekach.

Zawiadamiam
Szan. Klientelę, iż
Restauracja i Kawiarnia
»Arkady«
Krakowska 5
została spowodu remontu zamknięta
Ponowne otwarcie 19 bm.
Dyrekcja

PKK

POLSKIE KINA W KRAKOWIE

Od dnia 11 do 14 czerwca 1943:

APOLLO

Św. Tomasza 11 — Telefon 111-20.

WIELKI CIEŃ

Heinrich George, Heid. Hatheyer

WANDA

Św. Gertrudy 5 — Telefon 173-05.

7 LAT SZCZĘŚCIA

Theo Lingen, Hans Moser.

SZTUKA

Św. Jana 6. — Telefon 168-20.

UWODZICIEL

R. A. Roberts, Trude Marlen.

UCIECHA

Starowiślna 16. — Telefon 125-16.

DZIEDZICZKA RÓŻANEGO DWORU

Hansi Knoteck, Paul Klinger.

ATLANTIC

Stradom 15 — Telefon 108-82.

ZAKŁAMANE MAŁŻEŃSTWO

Albert Matterstock, Hertha Feiler.

STELLA

Lubicz 15 — Telefon 143-01.

WSZYSTKIEMU WINNA KOBIETA

Georg Alexander, Ellen Bang.

Początki seansów w dnie powszednie o godzinie 14.30, 16.30 i 18.30. W niedzielę i święta o godzinie 11, 14.30, 16.30 i 18.30.

Zgłaszając się ochotniczo do pracy w Rzeszy Niemieckiej masz prawo wyboru miejsca pracy.

Zgłoszenia:

BIURO INFORMACYJNE

dla

pracowników fizycznych i umysłowych.

Krakau, Burgstr. (Grodzka) 60

Jarosław, Dietziusstr. 6

Przemyśl, Dworskistr. 9.

DOBROLIN

KOSMETYKI BARWNIKI MYDLARSTWO

M. RÓŻYCKI

Warszawa, ul. Szpitalna Nr. 12, telef. 666-76, 336-70

Adres telegr.: „Miroz" Warszawa. Prowincja za zaliczeniem po otrzymaniu zadatku. — Wpłacającym całość pierwszeństwo w wysyłce.

Farby ziemne

niemieckie i czeskie

Biel

cynkową oraz tytanową

Lithopone

oferuje w hurcie i półhurcie

Dobrowolski & Morbitzer

KRAKÓW — Jagiellońska 11, telefon: 100-10, 155-63.

Albumy

do znaczków w wielkim wyborze poleca:

D/H „PIONIER" Kraków

Stolarska 9/1 p.

Biura czynne od 7.30 do 15

Wolne posady

Zegarmistrz z narzędziami, samodzielny, potrzebny zaraz. Chwitkowski, Kraków, Florjańska 3

Technika dentystycznego, samodzielnie pracującego w złocie, stali, kauczuku, palaponcie, poszukuje lekarz-dentysta na prowincję, na dobre warunki. Utrzymanie i pensja. Oferty z warunkami Goniec Krak., Kraków, „Nr. 1768".

Potrzebna zaraz nauczycielka-wychowawczyni, wiek średni, energiczna, sumienna, zdrowa, ze znaj. języka francuskiego, do dwojga dzieci 6 i 7 lat., Krościenko n/d Dunajcem pow. Nowy Targ. Łabęcka. 1900

Uczenica na praktykę fryzjerską potrzebna. Zgłoszenia: Kraków, Limanowskiego 16, „Jasia".

Pracowników fizycznych magazynowych, przyjmie firma „TE-HA" Tadeusz Hampel, Kraków, św. Tomasza 22. 2072

Poszukuję natychmiast przy dobrem utrzymaniu czystej, uczciwej lubiącej dzieci służącej, możliwie trochę umiejącej po niemiecku. Przedstawić się między g. 10—12 do południa. Krakau, Nürnbergstrasse 15A/7. 2073

Do sprzątania zakładu poszukujemy młodszej osoby. Deutsche Fleischerei E. Liebetrau, Krakau — Reichstr. 9. 6127k

Młoda pierwszorzędna buchalterka ze znajomością maszynopisma natychmiast poszukiwana E. Liebetrau, Reichstr. 9 6128k

Przyjmiemy siłę biurową ze znajomością języka niemieckiego, maszynopisma i początków buchalterji. Oferty z podaniem dotychczasowej pracy i warunków: Goniec Krakowski, Kraków „Nr 9829".

Służąca z gotowaniem na dobrych warunkach potrzebna. Zgłoszenia: Kraków, ul. Starowiślna 26, sklep zegarmistrzowski, firma Gajewski, od godz. 9—2. 1628

Uczciwa dziewczyna do wszystkiego, lubiąca dzieci, potrzebna. Gniadek, Kraków, Smoleńsk 17/7.

Wychowawczyni do 12-letn dziecka, z językiem niemieckim, poszukuje zaraz. Kraków, Kołłątaja 12/5, od godz. 4—6. 1717

Fotograf, wykonujący dokładny retusz i posiadający kartę rzemieślniczą, potrzebny. Chełm Lubelski, ul. Lubelska 79b, — Tomasz Karpiński. 5234k

Dyrekcja Szkoły Chemicznej w Lublinie poszukuje inż.-chemika jako kierownika pracowni chemicznej i nauczyciela. Warunki do omówienia z dyrektorem Szkoły, Lublin, Kommandaturstr. 3. 5800k

Potrzebne 2 retuszerki-klamkarki do Pracowni portretów, Warszawa, Plac Napoleona 4-22. 5945k

Operatora (ki), laboranta (ki) na dobrych warunkach, poszukuje Zakład Fotograficzny. Nadwodny. Sanok. 5697k

Fryzjerka zdolna, siła pierwszorzędna, trwała, wodna, żelazkowa, manicure, potrzebna. Posada stała do objęcia natychmiast. Warunki: pensja, utrzymanie i mieszkanie. Na prowincję. Zgłosz.: Goniec Krak., Kraków, „Nr. 9213P".

Ucznia do praktyki fryzjerskiej przyjmie Zakład fryzjerski, Kraków, Łobzowska 26, 9601

Fryzjer męski potrzebny. Kraków Łobzowska 26. 9602

Zdolną krawcową przyjmę na dobrych warunkach. Kraków, Lubicz 26, m. 8. 12

Poszukuje się panny władającej biegle językiem niemieckim i umiejącej nauczać gry fortepianowej do dziewczynki z 1-ej gimn. na wieś na lato. Zgłoszenia pisemne: M. Bitny-Szlachto, Żarnów koło Opoczna. 348

Firma samochodowa w Krakowie poszukuje natychmiast: 2 młodych, zdolnych magazynierów do wydawania części zapasowych, 2 tapicerów-rymarzy, możliwie takich, którzy z samochodami już mieli do czynienia. Oferty: Goniec Krakowski, Kraków „Nr. 1299".

Poszukujemy sprzedawców na własny rachunek na miasta i miasteczka w Dystrykcie Krakowskim. Branża chemiczna. Oferty nadsyłać: „S P R." do Biura Ogłoszeń F. Krajna Warszawa, Bracka 17.

Agentów portretowych poszukuje „Studio", Warszawa, Plac Napoleona 4. 5946k

Apteka na prowincji poszukuje aprobowanego magistra(y) na 2 miesięczne zastępstwo. Warunki dobre. Zgł.: Goniec Krak., Kraków, „Nr. 5964k".

Stenotypistka, władająca językiem niemieckim w słowie i piśmie, ze znajomością stenografji niemieckiej, poszukiwana od zaraz do dużego przedsiębiorstwa niemieckiego w Krakowie. Wynagrodzenie umowne. Zgłoszenia w języku niemieckim do Gońca Krak., Kraków, „Nr. 6079k".

Biegła **telefonistka**, władająca dobrze językiem niemieckim, poszukiwana od zaraz do obsługi centrali telefonicznej w przedsiębiorstwie. Zgłoszenia w języku niemieckim do Gońca Krak., Kraków, „Nr. 6080k".

Fryzjerka damska zostanie natychmiast przyjęta na stałe, lub dochodząco. Zgłoszenia nadsyłać: Goniec Krakowski, Kraków, „Nr. 6081k".

Fryzjera damsko-męskiego, lub fryzjerkę siłę pierwszorzędną poszukuję zaraz. Zakład fryzjerski Ludwika Kulawskiego, Łańcut — Krakowska Nr. 10. 5985k

Inżynierowie elektrycy dla opracowywania projektów urządzeń elektrycznych dla przemysłu i elektrowni potrzebni od zaraz. Zgłosz.: Goniec Krak, Kraków „Nr. 6086k"

Konstruktor dla opracowywania projektów i rysunków wykonawczych urządzeń elektrycznych — przeważnie rozdzielni — dla przemysłu i elektrowni potrzebny od zaraz. Zgłoszenia: Goniec Krak., Kraków „Nr. 6087k".

Kobiet do sprzątania poszukuje firma Daimler-Benz A. G., K-Werk Krakau, ul. Grzegórzecka 81 Osobiste zgłoszenia codziennie między godz. 8—18. 6088k

Koncesjonarjusz z branży chemiczno-technicznej dla dużego zaprowadzonego przedsiębiorstwa poszukiwany Zgł.: Goniec Krak., Kraków, „Nr. 6082k"

Sprzątaczka 2 razy w tygodniu na pół dnia potrzebna. Wyżywienie zapewnione. — Zgłoszenia codziennie między 12—14, Kraków, Aussenring 110, m. 11. 2049

Kierownik zespołu wraz z robotnikami: murarzem, stolarzem, betoniarzem, cieślą, dekarzem, ślusarzem, blacharzem, szklarzem, oraz elektromonterem, otrzymają natychmiast zajęcie. Dobra zapłata, wikt, oraz mieszkanie zapewnione. Zgłosz.: Goniec Krak., Kraków, „Nr. 6083k".

Służącej do wszystkiego przy gospodarstwie na leśnictwie, uczciwej ,pracowitej potrzeba od zaraz. Zgłoszenia listowne: Leśnictwo Wojsław, ost. p. Mielec. Skr. pocztowa Nr. 7. 5979k

Służącą zdolną do wszystkiego do 4-ga osób zaraz przyjmę. Kraków, ul. Kraszewskiego 15, m. 1.

Potrzebna gospodyni do samodzielnego prowadzenia większego gospodarstwa domoweo na wsi. Zgł.: Kraków, Wadowicka 45, m. 8.

Kucharka znająca gospodarstwo wiejskie potrzebna do księdza. Goniec Krak., Kraków „Nr. 5984k".

Buchalter rolny z niemieckim, fachowy ogrodnik, hodowca owiec pomocnik gospodarczy potrzebni natychmiast Zgł.: Goniec Krak., Krakówww „Nr. 5971k".

Dziewczynka wieku niżej 17 lat, zdrowa, rosła, potrzebna do pomocy domowej. Kraków, Szewska 11 Trafika. 1170

Posad poszukują

Rolnictwa były profesor, wyższych uczelni (Politechnika, Dublany, Kursy Ziemiańskie) osłabiono częściowo na nogi, pomoże w gospodarstwie radą fachową i długoletnim doświadczeniem, udzieli nauki teoretycznej, względnie podejmie się każdej odpowiedniej pracy w domu. Wiadomość: Goniec Krak., Kraków, „Nr. 9680".

Kierownik restauracji-kawiarni, lat 47, z dłuższą praktyką i doświadczeniem samodzielny księgowy-bilansista, korespondent polsko niemiecki (jęz. niemiecki w słowie i piśmie), pragnie zmienić miejscowość ze względów rodzinnych, szukając odpowiedniej pracy samodzielnej i odpowiedzialnej w tym lub pokrewnym zawodzie — Zgłoszenia z podaniem warunków: Goniec Krak., Kraków, „Nr 5271k"

Młoda, energiczna, zdolna 5-letnia praktyka buchalteryjna, maszynopismo, poszukuje posady w majątku lub w większem przedsiębiorstwie. Oferty: Goniec Krak., Kraków, „Nr. 5530k".

Majster obróbki mechanicznej (znajomość najnowocześniejszych maszyn), z długoletnią praktyką. Znajomość języka niemieckiego, ukończona wyższa szkoła techniczna przyjmie odpowiednią pracę. Zgł.: Goniec Krak., Kraków, „Nr. 8555".

Dypl. maszynowy technik z 7-letnią praktyką warsztatową na kierowniczych stanowiskach, znajomość języka niemieckiego oraz angielskiego, szuka odpowiedniej pracy. Zgł.: Goniec Krak., Kraków, „Nr. 8556".

Zdolny technik-meliorator, szuka posady, miejscowość obojętna. — Zgłosz.: Goniec Krak., Kraków, „Nr. 9249".

Kwalifikowany, młody kawaler, przyjmie posadę pomocnika gospodarczego w majątku ziemskim. Zgłosz.: Goniec Krak., Kraków, „Nr. 9262P"

Organista kwalifikowany z długoletnią praktyką w sile wieku, żonaty, bezdzietny poszukuje posady, może być od zaraz. Łaskawe zgł.: Goniec Krak., Kraków, „Nr. 9676"

Technik wodno-melioracyjny, z praktyką, poszukuje posady. Najchętniej w Krakowie. Zgłosz.: Goniec Krak., Kraków, „Nr. 9678".

Panna, 1½ roku praktyki biurowej, zna niemiecki, szuka posady Zgłoszenia: Goniec Krak., Kraków „Nr. 3".

Młoda ukończona szkoła handlowa przyjmie zajęcie w sklepie lub w restauracji. Zgł.: Goniec Krakowski, Kraków „Nr. 1813".

Rutynowana starsza gospodyni, znająca się na kuchni, gospodarstwie domowem i wiejskiem poszukuje pracy we dworze, najchętniej na plebanji, ewent. u starszego samotnego pana. Zgłoszenia: Jarosław, Poste-Restante 7371.

Urzędnik drzewny, 20 lat praktyki, były kierownik tartaku obejmie skład, ładownię lub inne, najchętniej tartak od zaraz lub później. Kamińska majątek poczta Uhrynów pow Hrubieszów.

Pani 30-letnia z 9-letnią dziewczynką obie sieroty, poszukuje samodzielnej posady w gospodarstwie wiejskiem. Gruntowna znajomość gotowania, hodowli drobiu, mleczarstwa, ogrodnictwa. Średnia znajomość języka niemieckiego. Na próbny okres przyjedzie sama. Zgłoszenia pod „Sumienna i uczciwa" Biuro Ogłoszeń Krajna, Kraków, Adolf-Hitler-Platz 46.

Osoba zaufana w średnim wieku dawniej wychowawczyni przy dzieciach Poznanianka szuka zajęcia w skromnym domu osób samotnych. Kraków, Kościuszki 61 m. 1 Lisiecka. 175

Młody zdolny szofer mechanik poszukuje posady chętnie na ciężarówkę, może być wyjazd. Zgłoszenia: Goniec Krakowski, Kraków „Nr. 212".

Buchalterka przyjmie dodatkowe zajęcie. Zgłoszenia: Goniec Krak., Kraków „Nr. 214".

Buchalter-bilansista, Polak, język niemiecki, przyjmie odpowiednie zatrudnienie w godzinach wieczornych. Zgłosz.: Goniec Krakowski, Kraków „Nr. 289".

Szofer ślusarz poszukuje posady chętnie na ciężarówkę. Zgł.: Goniec Krak., Kraków „Nr. 342".

Fryzjerka dobra obejmie posadę stałą u ludzi kulturalnych. Łaskawe zgłoszenia: Goniec Krakowski, Kraków „Nr. 461".

Czernichowiak młody, zdolny, energiczny, poszukuje praktyki w dobrym majątku koło Krakowa. Zgłoszenia: Goniec Krak., Kraków „Nr. 503".

Inteligentna obejmie posadę do dzieci, pomoże w biurze, w pensjonacie, najchętniej na wyjazd miejsce kąpielowe, zdrojowe. Goniec Krakowski, Kraków „Nr. 579".

Panna częściowo niemiecki z maszynopismem poszukuje pracy. Zgł. Goniec Krak, Kraków „Nr. 786".

Chemotechnik młody zdolny zmieni posadę. Miejscowość obojętna. Łaskawe zgłoszenia: Goniec Krakowski, Kraków „Nr. 644".

Sekretarka, siła rutynowana, korespondencja, maszynopismo polsko-niemieckie, znajomość buchalterji, poszukuje posady Zgł.: Goniec Krak., Kraków „Nr. 628".

Poznaniak, były naucz. zajęć praktycznych z 18-letnią prakt. Bartnik 40 roj. pasieki, znawca budowy uli z własnemi narzędziami, żonaty, lat 40, 2 dzieci, ukończoną buchalterja rolnicza, znający język niem. w słowie i piśmie, z praktyką 2-letnią w majątkach w Galicji, warszawskiem i krakowskiem. Dobre referencje. Przyjmie posadę jako buchalter, magazynier, administrator ,kier. pasieki itp. w krakowskiem lub warszawskiem. Zgłoszenia: Kraków, Kawiory Boczna 22/1. 661

Kucharka samodzielna, uczciwa, zwinna, polecenia, szuka pracy zaraz. Zgłoszenia: Goniec Krak., Kraków „Nr. 846".

25 lat, wyższe wykształcenie, praktyka, znajomość buchalterji rolnej ,referencje, szuka zajęcia we dworze jako praktykant ew. guwerner. Łaskawe zgłoszenia: „Goniec Krak., Kraków „Nr. 1004".

Dwóch szoferów mechaników starszych, prawa jazdy 2 klasy, znajomość różnych wozów szukają pracy na wozy ciężarowe. Miejscowość obojętna. Zgłoszenia: Goniec Krakowski, Kraków „Nr. 1160".

Osoba solidna, czysta, chętnie się zajmie praniem po domach. Zgł.: Goniec Krak., Kraków „Nr. 1175".

Szukam zajęcia biurowego. Władam polskim i niemieckim, rysuję dobrze, pisze na maszynie. Zgł. Goniec Krak. Kraków „Nr. 1198".

Technik, absolwent Szkoły Górniczej w Krakowie poszukuje pracy. Nie koniecznie musi to być dziedzina górnictwa. Miejscowość obojętna. Zgłoszenia proszę kierować: Goniec Krak. Kraków „Nr. 1286".

Panna starsza, inteligentna, czysta uczciwa, samodzielna w gospodarstwie, dobrze gotuje, przyjmie posadę u dobrych i szlachetnych ludzi. Zgłoszenia: Kraków, Gertrudy 20/2, od g. 3—5. 1340

Kupno

„Maszynę" do szycia, kupię natychmiast. Kraków, Zwierzyniecka 9, m. 1. 1995

Kupimy zaraz ubranie Nr. 48, płaszcze, trencze. Komis, Kraków, Szpitalna 11. 1358

Spodnie do butów w dobrym stanie, kupię. Oferty: Biuro Majewski, Kraków, WW. Świętych 8 pod: „Spodnie". 1422

Serwis stołowy na 12 osób w dobrym gatunku, kupię zaraz. Oferty: Biuro Majewski, Kraków, WW. Świętych 8 pod: „Serwis".

Zegary antyczne, poszukiwane przez Komis. Kraków, Starowiślna 18. 1647

Małe dywany perskie, poszukiwane przez Komis. Kraków, Starowiślna 18. 1653

Stare włósie, morską trawę, kupuje Kraków, św. Marka 16, Wesołowski. 1872

Kupuje książki, encyklopedje, herbarze, aparaty fotograficzne, instrumenty muzyczne, obrazy: Antykwarnia Stanisława Pelc, Kraków, św. Marka 25. 1909

Tylko przez Komis Kraków, Plac Szczepański 2, tel. 144-56, sprzedasz szybko oraz tanio kupisz.

Natychmiast potrzebujemy: kryształów, porcelany, serwisów szklanych, wyrobów srebrnych, platerów, fotoaparatów, płyt, patefonów, maszyn do pisania, kilimów, dywanów, firanek, oraz garderoby damskiej, męskiej. — Komis, Kraków, Plac Szczepański 2. 1927

Kupimy małą prasę ślimakową do przeróbki gliny w kaflarni. Oferty: „Kafle" do Biura Ogłoszeń Teofil Pietraszek, Warszawa, Marszałkowska 115. 6097k

Bryczkę z budą na gumach, lekką, na parę koni, kupię. Debica, skrytka poczt. 60. 6098k

Aparaty fotograf. szczególnie małoobrazkowe, oraz wszelki materjał fotograficzny, kupi Sklep Pośredniczy Kraków, Starowiślna 27, tel. 128-74. 6099k

Buciki dziecięce, męskie, damskie, pantofle poranne, sandały, piżamy, szlafroki, kupi Sklep Pośredniczy Kraków, Starowiślna 27, tel. 128-74. 6100k

Srebro stołowe, platery, kryształy, porcelanę, oraz łom srebrny, kupi Sklep Pośredniczy Kraków, Starowiślna 27, tel. 128-74. 6101k

Poszukuję pilnie serwisu 12 osób, kryształów, kilimów, firanek: — Chrześcijański Sklep Komisowy, św. Tomasza 26, Kraków. 2086

Poszukuje motoru (buldog, traktor), kombinowany 28 HP, ewentualnie mniejszy. Wiadomość kierować: Kraków, A. C. ul. św. Marka 8/15. 9598

Maszynę do szycia, główkę lub spód, najchętniej „Singera", kupię. Kraków-Podgórze, Legionów 14, m 8. 9626

Kupię kilka kilimów i dywanów. Kraków, Krótka 1. 9689

Futro męskie, na wysokiego, kupię. Kraków, Wielopole 10/13.

Protezy zębowe, stare, kupuje. — Kraków, Długa 5/4 od 9—10. 9966

Futer damskich, męskich, lisów srebrnych, niebieskich, spodów futrzanych, kołnierzy wszelkiej garderoby poszukujemy: „Centrokomis", Kraków Grodzka 9. 479

Srebra, platerów kryształów, porcelany, fotoaparatów, teczek, walizek, harmonij, patefonów, płyt, pianin, oraz innych praktycznych przedmiotów poszukuje „Centrokomis", Kraków, Grodzka 9. 482

Wszelką garderobę kupuje: Kraków, Dietla 19/17, prawa of., II p.

Gotówką kupuje ubrania męskie, chłopięce, płaszcze, trencze, suknie, bieliznę, obuwie, kilimy dywany, firanki, oddzielnie spodnie, marynarki, oraz garderobę dziecięcą: Kraków, Krakowska 4, sklep.

Koncesjonowany sklep używanej garderoby i bielizny kupuje i sprzedaje za gotówkę: Kraków, Pierackiego 4. 749

Kupuje używane maszynki do mięsa i części. Szlifiernia, Kraków, Dietlowska 46, Myszkowski. 842

Książki kupujemy, szczególnie encyklopedje, wydawnictwa ozdobne, wielotomowe, wszystkie wydawnictwa Trzaski itp.: Księgarnia Stefana Kamińskiego, Kraków, Karmelicka 29, tel. 141-34 i Krakowska 18, tel. 114-38. 1073

Stale kupujemy psy rasowe: Kraków, Traugutta 20/1. 1278k

Filatelistom uzupełnia, — kupuje wszelkie znaczki „Mundus", Kraków, Adolf-Hitler-Platz Nr. 37.

Kupimy: suknie letnie, kostjumy, ubrania, trencze: Komis, Kraków, Adolf-Hitler-Platz 12 w podworcu

Najszybciej sprzedasz wszelką garderobę przez Komis. — Kraków, Adolf Hitler-Platz 12 w podworcu.

Książki używane powieściowe i naukowe kupuje Księgarnia Trzeciecki, Kraków, Florjańska 39.

Kupuję sypialnie i różne meble pojedyncze, szafy, łóżka, siatki, materace: Kraków, Krakowska 35, sklep mebli. 1587

Ubrania oraz oddzielnie spodnie i marynarki, suknie, płaszcze męskie i damskie, oraz kostjumy kupuje za gotówkę: Skup i Sprzedaż Używanej Odzieży, Kraków, Plac Dominikański 1, telefon 114-28.

Kupujemy gotówkowo używane ubrania, płaszcze, bieliznę pościelową, koce, kapy, ładne zegary, oraz inne wartościowe rzeczy: Kraków, św. Krzyża 7, sklep.

Kupimy maszynę do pisania i liczenia. Zgłoszenia: Agentura Handlowa Gołębiowski-Rafalski, Kraków, św. Marka 27, tel 226-45.

Srebro stare, połamane, kupię, dobrze zapłacę. Kraków, św. Sebastjana 20/2a od godz. 9—2 1626

Porcelana antyczna poszukiwana przez Komis, Kraków, Starowiślna 18. 1640

Obrazy Stanisławskiego i J. Kossaka poszukiwane przez Komis, Kraków, Starowiślna 18. 1650

Wszelkie katalogi z dawnych wystaw obrazów poszukiwane przez Komis, Kraków, Starowiślna 18.

Obrazy Fałata i Weisenhofa poszukiwane przez Komis: Kraków, Starowiślna 18. 1657

Potrzebujemy nowoczesnej szafy kombinowanej. Zgłoszenia: Komis, Kraków, Grodzka 59. 1703

Srebro kupuje stare, połamane, oraz w fasonie firma Gajewski, Kraków, ul. Starowiślna 26.

Patefon walizkowy w dobrym stanie z płytami, lub bez, zaraz kupię. Zgł.: Goniec Krak., Kraków, „Nr. 1718".

Maszynę do szycia „Singer Simanco", gabinetową lub krytą, zaraz kupię. Zgł.: Goniec Krak., Kraków, „Nr. 1719".

Kupię złoty zegarek, dobrej marki, łańcuszek i pierścień z brylantem. Zgłoszenia: Kraków, Skrytka p. 49. 1946

Maszynę pisarską, biurową, lub walizkową, kupię. Kraków, Skrytka p. 49. 1947

Turbinę na mały spadek, kupię. Stan obojętny, Józef Łaski, Biertowice, p. Izdebnik. 1992

Akcje — listy zastawne ziemskie, miejskie, prowincjonalne i inne papiery procentowe, kupony, kupuje — sprzedaje Dom Bankowy Wolański i Ska, Warszawa, Nowy Świat 19. 4820k

Zwierzęta dzikie: sarny, lisy, wilki, tchórze, wydry itp. kupuje Hodowla drobnych zwierząt, Kraków, skrytka pocztowa 275. 5012k

Gołębie rasowe, ptaki śpiewające, króliki i drób rasowy kupuje i sprzedaje Hodowla drobnych zwierząt, Kraków, skrytka pocztowa 275

Kupię pawia, bażanty i kury karły rasowe Bantamy itp. Hodowla małych zwierząt „Sokół" Kraków, Traugutta 20/1. 5905k

Kupię ładne ubranie, spodnie, trencz i koszule męskie, średnia wielkość, dobrze zapłacę. Zgłosz.: pod „114" Biuro Ogłoszeń Krajna, Kraków, Adolf Hitler-Platz 46.

Kupuje wszelką garderobę męską, damską, dziecięcą, bieliznę i inne używane rzeczy. Na żądanie przychodzę do domu. Kraków, Starowiślna 80 (sklep używ. rzeczy), telefon 223-67. 3747k

Motory elektryczne, kupuje, naprawia, uzwaja „Elektra", Kraków, Florjańska 43, tel. 210-15.

Fotograficzny aparat małoobrazkowy kupię. Kraków, Krakowska 5, m. 7. 608

Znaczków pocztowych ładny zbiór kupi: Biuro Handlowe, Kraków, Grodzka 6. 707

Kupuję używaną garderobę: Kraków, Bracka 10/7, oficyna. 7712

Dywany, kilimy, obrazy, antyki, meble, porcelana. Kupno — sprzedaż, ocena: Salon Obrazów i dzieł sztuki „Antyk". Kraków, Stradom 18, telefon 140-83. 1742k

Akwarele sztychy i rysunki przedstawiające Kraków, poszukiwane. Zgłoszenia: Der Deutsche Kunstladen, Krakau, Hauptstrasse 10. 3713k

Materace włósienne, z trawy morskiej kupię. Kraków, św. Marka 19, narożnik Florjańskiej, Pracownia tapicerska. 6007k

Kupię maszyny używane, nowy model, do szycia drutem zeszytów i do obcinania zeszytów. Oferty: Goniec Krakowski, Kraków, „Nr. 5963k".

Obrazy, antyki, dywany — kupno sprzedaż, ocena: „Phryne". Kraków, Sławkowska 6. 5318k

Za gotówkę kupuje spodnie, marynarki, ubrania, trencze itp.: Kraków, Starowiślna 80, sklep, telefon 223-67. 4699k

Futro sealskinowe „Petzolda" lub płaszcz zimowy kupię zaraz. Zgł.: Goniec Krak. Kraków „Nr. 9635".

Noclegi

Noclegi inteligencji: Kraków, Radziwiłłowska 14/2. 744

Noclegi: Kraków, Starowiślna 52, m. 13, front — Bańdowa. 917

Noclegi: Kraków, Florjańska 3/8.

Noclegi: Kraków, Szewska 7/7

Noclegi: Kraków, Grodzka 59/12

Noclegi solidnym: Kraków, Krowoderska 55/1. 1542

Noclegi: Kraków Zielona 25/1.

Noclegi czyste: Kraków, Senacka 9/10 przecznica Grodzkiej. 922

Noclegi niekrepujące: Kraków, Długa 26/3. 1783

Noclegi znajdują się w pensjonacie: Kraków, Radziwiłłowska 31, I piętro. 1925

Kawiarnie i Cukiernie

Cukiernia Kazimierz Danek i Syn, Spółka z ogr. odpow., Kraków, ul. Karmelicka 13, tel. 155—07.

Kawiarnia „Pani", Kraków, św. Jana 11, telef. 202-82. Codziennie o godzinie 16.30 muzyka rozrywkowa. W środy i soboty: piosenki. Także w niedziele przed południem i po południu: piosenki. Smaczna kuchnia domowa wyborowe trunki.

Do osiągnięcia **sukcesów sportowych** dopomaga systematyczna pielęgnacja nóg:

Vasenol

pudrem do nóg.

Czy wiecie.....

o tym, że jakościowo, dobry towar może wykonać tylko fachowiec? Również dobry kit szklarski wymaga doboru odpowiednich surowców. Wysokogatunkowy kit szklarski wytwarza firma:

Wschodnie Zakłady „EBEROL"

właśc.: M. Hrehorowicz

Fabryka chemiczna oraz kitu, Kraków, ul. Zaleskiego Nr. 8.

Telefon 161-87.

Motory elektryczne

i dynamo maszyny przezwaja bardzo tanio

Koncesjonowany Przemysł Elektryczny

W. ZUBRZYCKI — Kraków,

Dietla 46. Tel. 225-19.

STOEGER & CO G.m.b.H.

KRAKAU, BURGSTRASSE Nr. 36

TEL. 116-68, 116-69.

EKSPEDYCJA-WYSYŁKI ZBIOROWE

„HERMES"

PRZEDSIĘBIORSTWO PRZEWOZOWO-SPEDYCYJNE

Sp. z o. o.

Kraków, Stolarska 9/13. Tel. 13386/87, 22264, 12332.

Załatwianie wszelkich czynności wchodzących w zakres spedycji.

Ładunki zbiorowe koleją i samochodami we wszystkich kierunkach Gubernji Generalnej i zagranicą.

Przewóz mebli własnemi wozami meblowemi.

Magazynowanie. — Clenie. — Inkasso. — **Przewóz kas ogniotrwałych.**

Własny tabor konny i samochodowy, obejmujący ponad 100 pojazdów.

CZELADNIK zegarmistrzowski natychmiast potrzebny z własnemi narzędziami.

FR. DANIELCZYK

mistrz zegarmistrzowski,

Starachowice, Dystr. Radom, Verkehrstrasse 4. 5965k

Największa

HURTOWNIA I WYTWÓRNIA

Przyborów do Rybołówstwa

„RYBAK"

GORZKOWSKI i NELDNER

Warszawa,

ul. Pierackiego Nr. 17 (skład), ul. Miodowa Nr. 7 (fabryka), wysyła wyłącznie do sklepów: wędziska, haczyki, kołowrotki sznury, błystki, muszki sztuczne, sieci i t. p.

Największy wybór i jakość Ceny fabryczne.

DARMOL

NAJLEPIEJ PRZECZYSZCZA

Wydawnictwo „Goniec Krakowski", Kraków, Wielopole 1. — Telefon 206-11.